

ภาคผนวก ข

เอกสารประกอบมาตรการด้านสิ่งแวดล้อม

- 1ข เอกสารการตรวจเช็คสภาพยานพาหนะของโครงการ
- 2ข เอกสารเงื่อนไขและข้อกำหนดการใช้ท่าเทียบเรือ
- 3ข เอกสารรับรองการจัดเก็บขยะภายในพื้นที่โครงการ
- 4ข เอกสารบันทึกปริมาณการจราจรภายในพื้นที่โครงการ
- 5ข เอกสารการตรวจสอบระบบบำบัดน้ำเสีย
- 6ข เอกสารบันทึกปริมาณขยะที่เกิดขึ้นภายในพื้นที่โครงการ
- 7ข กิจกรรมมวลชนสัมพันธ์ของโครงการ
- 8ข การแนะนำให้ความรู้เกี่ยวกับยาเสพติดและการป้องกันโรค
- 9ข การตรวจสอบสภาพพนักงานประจำปี 2566
- 10ข การอบรมเรื่องความปลอดภัยในการทำงานและการฝึกซ้อมแผนดับเพลิง
- 11ข บันทึกการตรวจสอบอุปกรณ์ดับเพลิง
- 12ข บันทึกสถิติการเกิดอุบัติเหตุ
- 13ข การสำรวจความคิดเห็นต่อโครงการประจำปี 2566



1 ข



เอกสารการตรวจเช็คสภาพยานพาหนะของโครงการ

PO23/06/034



บริษัท มิตซูบิชิ จำกัด
1654 หมู่ 8 ต.หนองปลาไหล อ. บางละมุง จ. ชลบุรี 20150
โทร. 038-197342 แฟกซ์: 038-197344
เลขประจำตัวผู้เสียภาษี: 0205546010256
สาขาที่ขายสินค้า: สาขา พัทยา สาขาที่ 00003

ชื่อและที่อยู่ลูกค้า (Customer Name & Address)
บริษัท เอ็ม บี เค จำกัด (มหาชน) (สำนักงานใหญ่)
288 หมู่ 3 ถนน ท่าเรือหนองฉาง ตำบล ทุ่งสุขลา อำเภอ ศรีราชา จังหวัด ชลบุรี 20230

เบอร์โทรศัพท์: 0
เลขประจำตัวผู้เสียภาษี: 0105542067602
เบอร์โทรที่ติดต่อ: 0890484571

ORIGINAL INVOICE/TAX INVOICE		
เลขที่เอกสาร Document No.	วันที่ออกเอกสาร Document Date	
TS220-2308-00040	17/08/2566	
เลขที่เอกสารอ้างอิง Reference No.	ลักษณะการชำระเงิน Credit / Cash	
R020-2308-0307	เครดิต	
ราคาประเมินค่า Estimate Price	ระยะเวลาเฉลี่ย Average Dist./Day	แผ่นที่ Page
3,676.00	65	1
ชื่อและที่อยู่ลูกค้า Service Advisor		
คุณชญา พรหมขอม		

หมายเลขทะเบียนรถ Register Plate No.	ยี่ห้อ Brand	รุ่นรถยนต์ Car Model	หมายเลขตัวถัง Chassis No.	หมายเลขเครื่องยนต์ Engine No.	สี Color
9กม 9094 กรุงเทพมหานคร	มิตซูบิชิ	XPANDER	MK2XRNC1WKN055579	4A91HG1623	
วันที่รับรถ Receive Date	เวลาที่รับรถ Receive Time	วันที่ส่งมอบ Delivery Date	เวลาที่ส่งมอบ Delivery Time	เลขกิโลเมตร Kilometer	เลขกิโลเมตรที่ส่งมอบ Finish Kilometer
17/08/2566	09:20	17/08/2566	11:45	36,475	36,475

ที่ No.	รหัสรายการ/ส่วนประกอบ Operation Code/Part No.	รายการ Description	จำนวน Quantity	ราคา Unit Price	ส่วนลด Disc %	มูลค่าส่วนลด Disc Amount	ราคาสุทธิ Net Price
1	54301000	แอมบูตตี้ ... การถอดและติดตั้ง (ชิ้นเดียว)	0.50	590.00	0.00	0.00	295.00
2	51113010	ชุดใบพัดน้ำฝนกระจกหน้า ... การเปลี่ยน (ข้างเดียว)	0.30	590.00	0.00	0.00	177.00
3	51123210	ยางใบพัดน้ำฝนกระจกหน้า ... การเปลี่ยน	0.20	590.00	0.00	0.00	118.00
4	MZ094505	แอมบูตตี้ ตัวเล็ก	1.00	2,056.07	0.00	0.00	2,056.07
5	R250B058	ยางใบพัดน้ำฝน ขวา	1.00	310.00	0.00	0.00	310.00
6	R250B073	ยางใบพัดน้ำฝน ซ้าย	1.00	255.00	0.00	0.00	255.00
7	MSC99100 T	น้ำมันทำความสะอาดกระจก	1.00	85.00	0.00	0.00	85.00
8	R253A224	ยางใบพัดน้ำฝนหลัง	1.00	140.00	0.00	0.00	140.00

Summation รวมมูลค่าสุทธิ - ราคาส่ง/ราคาสุทธิ: 0 กม. - ส่วนลด/ส่วนลดรวม: 6 เดือน หรือ 10,000 กม. (แล้วแต่จะสะดวก) รวม: (แล้วแต่จะสะดวก)	ชำระโดย <input type="checkbox"/> เงินสด <input type="checkbox"/> บัตรเครดิต <input type="checkbox"/> เช็ค <input type="checkbox"/> อื่นๆ	รวมก่อนส่วนลด Total Before Discount รวมส่วนลด Total Discount รวมสุทธิ Total Amount ภาษีมูลค่าเพิ่ม 7% Value Added Tax รวมสุทธิ Net Amount	3,436.07 0.00 3,436.07 240.52 3,676.59
ธนาคาร Bank สาขา Branch เลขที่ No. วันที่ Date		รวมสุทธิ Net Amount	

เอกสารฉบับนี้จะมีผลใช้บังคับเมื่อมีลายเซ็นของผู้รับมอบอำนาจ
เป็นลายเซ็น ()
นางสาวคุณชญา พรหมขอม
ผู้รับมอบอำนาจ (Authorized)



บริษัท มิตซูบิชิ จำกัด
1654 หมู่ 8 ต.หนองปลาไหล อ. บางละมุง จ. ชลบุรี 20150
โทร. 038-197342 แฟกซ์: 038-197344
เลขประจำตัวผู้เสียภาษี: 0205546010256
สาขาที่ขายสินค้า: สาขา พัทยา สาขาที่ 00003

ชื่อและที่อยู่ลูกค้า (Customer Name & Address)
บริษัท เอ็ม บี เค จำกัด (มหาชน) (สำนักงานใหญ่)
288 หมู่ 3 ถนน ท่าเรือหนองฉาง ตำบล ทุ่งสุขลา อำเภอ ศรีราชา จังหวัด ชลบุรี 20230

เบอร์โทรศัพท์: 0
เลขประจำตัวผู้เสียภาษี: 0105542067602
เบอร์โทรที่ติดต่อ: 0890484571

ORIGINAL INVOICE/TAX INVOICE		
เลขที่เอกสาร Document No.	วันที่ออกเอกสาร Document Date	
TS220-2308-00040	17/08/2566	
เลขที่เอกสารอ้างอิง Reference No.	ลักษณะการชำระเงิน Credit / Cash	
R020-2308-0307	เครดิต	
ราคาประเมินค่า Estimate Price	ระยะเวลาเฉลี่ย Average Dist./Day	แผ่นที่ Page
3,676.00	65	1
ชื่อและที่อยู่ลูกค้า Service Advisor		
คุณชญา พรหมขอม		

หมายเลขทะเบียนรถ Register Plate No.	ยี่ห้อ Brand	รุ่นรถยนต์ Car Model	หมายเลขตัวถัง Chassis No.	หมายเลขเครื่องยนต์ Engine No.	สี Color
9กม 9094 กรุงเทพมหานคร	มิตซูบิชิ	XPANDER	MK2XRNC1WKN055579	4A91HG1623	
วันที่รับรถ Receive Date	เวลาที่รับรถ Receive Time	วันที่ส่งมอบ Delivery Date	เวลาที่ส่งมอบ Delivery Time	เลขกิโลเมตร Kilometer	เลขกิโลเมตรที่ส่งมอบ Finish Kilometer
17/08/2566	09:20	17/08/2566	11:45	36,475	36,475

ที่ No.	รหัสรายการ/ส่วนประกอบ Operation Code/Part No.	รายการ Description	จำนวน Quantity	ราคา Unit Price	ส่วนลด Disc %	มูลค่าส่วนลด Disc Amount	ราคาสุทธิ Net Price
1	54301000	แอมบูตตี้ ... การถอดและติดตั้ง (ชิ้นเดียว)	0.50	590.00	0.00	0.00	295.00
2	51113010	ชุดใบพัดน้ำฝนกระจกหน้า ... การเปลี่ยน (ข้างเดียว)	0.30	590.00	0.00	0.00	177.00
3	51123210	ยางใบพัดน้ำฝนกระจกหน้า ... การเปลี่ยน	0.20	590.00	0.00	0.00	118.00
4	MZ094505	แอมบูตตี้ ตัวเล็ก	1.00	2,056.07	0.00	0.00	2,056.07
5	R250B058	ยางใบพัดน้ำฝน ขวา	1.00	310.00	0.00	0.00	310.00
6	R250B073	ยางใบพัดน้ำฝน ซ้าย	1.00	255.00	0.00	0.00	255.00
7	MSC99100 T	น้ำมันทำความสะอาดกระจก	1.00	85.00	0.00	0.00	85.00
8	R253A224	ยางใบพัดน้ำฝนหลัง	1.00	140.00	0.00	0.00	140.00

Summation รวมมูลค่าสุทธิ - ราคาส่ง/ราคาสุทธิ: 0 กม. - ส่วนลด/ส่วนลดรวม: 6 เดือน หรือ 10,000 กม. (แล้วแต่จะสะดวก) รวม: (แล้วแต่จะสะดวก)	ชำระโดย <input type="checkbox"/> เงินสด <input type="checkbox"/> บัตรเครดิต <input type="checkbox"/> เช็ค <input type="checkbox"/> อื่นๆ	รวมก่อนส่วนลด Total Before Discount รวมส่วนลด Total Discount รวมสุทธิ Total Amount ภาษีมูลค่าเพิ่ม 7% Value Added Tax รวมสุทธิ Net Amount	3,436.07 0.00 3,436.07 240.52 3,676.59
ธนาคาร Bank สาขา Branch เลขที่ No. วันที่ Date		รวมสุทธิ Net Amount	

เอกสารฉบับนี้จะมีผลใช้บังคับเมื่อมีลายเซ็นของผู้รับมอบอำนาจ
เป็นลายเซ็น ()
นางสาวคุณชญา พรหมขอม
ผู้รับมอบอำนาจ (Authorized)



NYK AUTO LOGISTICS (THAILAND) CO., Ltd. (Head Office)
288 Moo 3 Laem Chabang Port Road,
Thungskhla, Sriracha, Chonburi, Thailand 20230
+66 (038) 401-620 fax +66 (038) 401-635
TAX ID: 0-1055-42067-60-2

FM-PU01-02 Rev.00

PURCHASE REQUISITION FORM

Section A

PRF no. PRF230711
Request Date
Refer to
Require Date Immediately

Signature
Name Mr. Banicha Wongjanta
Position Sr. Manager Operation
Department RORO Operation

Section B

Item	Description	Qty	Item Price (THB)	Total Value (THB)	Remark
1	Replace wipers and new battery for company car MITSUBISHI XPANDER NO.9094	1	1,903.00	3,436.07	

Total (Before VAT) 3,436.07 THB

Remark & Comment AVL VENDOR

Section C

Item No. Vendor: MITSU CHONBURI Vendor: Vendor: Vendor:
Price 3,436.07 THB THB THB
Payment Term Credit

(If space is insufficient, Please summarise the Quotations in another sheet of paper)

Recommendation & Justification

Verified By
Signature
Name Capt. Maynard Kraichangman
Position
Date

Approved By
Signature
Name Mr. Maynard
Position
Date



NYK AUTO LOGISTICS (THAILAND) CO., Ltd. (Head Office)
288 Moo 3 Laem Chabang Port Road,
Thungskhla, Sriracha, Chonburi, Thailand 20230
+66 (038) 401-620 fax +66 (038) 401-635
TAX ID: 0-1055-42067-60-2

FM-PU01-01 Rev.00

REQUISITION FORM

Requested By

Signature
Name Theeraphat Chaitum
Department Operation
Position Senior Officer - Operation

Subject Replace wipers and new battery for
Purpose MITSUBISHI XPANDER NO. 9094
Request Date 12 July 2023

No.	Item	Description	QTY	Unit	Remark
1	wipers	Replace wipers	3.00		
1	battery	New battery	1.00		

MITSUBISHI XPANDER NO.9094

Remark

Recommendation

☒ Approved ☐ Disapproved

Verified By

Signature
Name
Position
Date

Acknowledged By

Signature
Name
Position
Date

Comment

ISUZU		สำนักงานส่งเสริมการค้าในต่างประเทศ กรุงเทพฯ		ใบเสนอราคา / Quotation	
บริษัท อีซูซุ มอเตอร์ จำกัด (มหาชน)ไทย				รหัสเอกสาร : SVQUO03000949	
15/219 หมู่ที่ ๑ ซ.สุขาภิบาล ๑ คลองตัน เขตคลองเตย กรุงเทพฯ 10110				วันที่เสนอราคา : 4 กรกฎาคม 2566	
เลขประจำตัวผู้เสียภาษีอากร : 0-0054-48015-4-44 เลขที่ : 00000				เวลาออกใบ : 2กท1630 นท	
โทรศัพท์ : 038314253 - 038314257 โทรสาร : 038328259					
<p>ข้อมูลลูกค้า : บจก.เจเนอ. วาย เอ. เอเชีย โอทีโอ โอทีโอ(ประเทศไทย) (จำกัดจำนวน)</p> <p>ที่อยู่ : 28B หมู่ 3 ตำบลหนองฉาง อำเภอลำดวน จังหวัดสุรินทร์ 33200</p> <p>เลขประจำตัวผู้เสียภาษีอากร : 0105542067600 สาขาที่ : 00000 หมายเลขลูกค้า : PC0150005469 โทรศัพท์ : 0834674350 โทรสาร : 036401635</p> <p>กลุ่ม : TPFRBEJGCMFIRM ลักษณะการขาย : BROKZE / 31 ก.ค. 2566 ระยะเวลา : 30</p> <p>หมายเหตุประจำจุด : MP1TPFRBEJGCMF7754 ประเภทสินค้า : 1 ใบ</p> <p>เลขที่ใบ : CMG077164</p>					
รหัสรายการ <i>Item Code</i>	ชื่อรายการค้าระบุ / รายละเอียด <i>Letter / Part Description</i>	จำนวน <i>Quantity</i>	จำนวนเงินก่อนลดค่า <i>Amount Before Discount</i>	ส่วนลด <i>Discount % / Amount</i>	จำนวนเงินหลังหักส่วนลด <i>Amount After Discount</i>
	เหล็กแผ่นรีดร้อน 170-800 มิลลิเมตร หรือ 180 เซนติเมตร (x) 10000				
017AB4	170K-แผ่นใหญ่เหล็กคาร์บอนเกรด เป็นเหลี่ยม 1 แผ่นครึ่ง		270.00		220.00
3U0090	สกรูขนาด 10 มม. ยาว 10 มม. สลักเกลียว 10 มม. ยาว 10 มม. - AC		330.00	100%	330.00
	สกรูขนาด 10 มม. ยาว 10 มม.				
	สกรูขนาด 10 มม. ยาว 10 มม. สลักเกลียว 10 มม. ยาว 10 มม. - AC				
985E317A3A	น้ำมันเครื่อง Castrol SEMI 10W20 CL4 BL	1.00	978.00		978.00
995E30310E	น้ำมันเครื่อง Castrol SEMI 10W20 CL4 TL	1.00	163.00		163.00
597812531T	แปรงสีฟันยี่ห้อ ยี่ห้อ ยี่ห้อ ยี่ห้อ	1.00	22.00		22.00
รวมราคาก่อนลดค่า			1,713.00	330.00	1,383.00
รายการส่วนลดพิเศษ SCS26 ส่วนลดแบบเหมาจ่ายสำหรับลูกค้าใหม่ (เมื่อชำระเงินสด) คิดเป็นร้อยละ 20 ของมูลค่าสุทธิ					
เงื่อนไข Condition			จำนวนเงินรวมหลังหักส่วนลด / Total Amount After Discount		
1. สินค้าและบริการตามใบเสนอราคาฉบับนี้ มีอายุการใช้งานตามที่ระบุไว้เท่านั้น และไม่สามารถนำกลับมาใช้ซ้ำได้ 2. ราคาและเงื่อนไขการชำระเงินจะเปลี่ยนแปลงได้ตามนโยบายของบริษัทฯ โดยไม่ต้องแจ้งให้ทราบล่วงหน้า 3. กรุณาตรวจสอบรายละเอียดเพิ่มเติมเกี่ยวกับเงื่อนไขการรับประกันสินค้าจากผู้ผลิตและผู้จำหน่าย			ส่วนลดจากใบสั่งซื้อ / Service Coupon Discount จำนวนเงินรวมหลังหักส่วนลด / Total Amount After Discount ภาษีมูลค่าเพิ่ม (VAT) 7%		
ที่ใช้กับงานบริการ / SA ข้าราชการ เจ้าหน้าที่			จำนวนเงินรวมสุทธิ / Net Amount 1,479.81		

ISUZU

8:30/002

ใบตรวจสภาพรถยนต์เบื้องต้น (VHC)

ชื่อลูกค้า นาย วิชาญ ห่อห่อโต โฉมดีโต

เลขทะเบียน 2 กฉ 1630 กน

วันที่ 11 มี.ค. 2566

เลขที่ใบตรวจ 43176

สภาพและอุปกรณ์ภายในรถ

F

☐ ระบบน้ำมันเชื้อเพลิง

E

☒ สภาพ ยานพาหนะ (✓) ☐ ยานพาหนะ (X)

☒ การทำงานของเครื่องยนต์

☒ ระบบไฟส่องสว่างในช่องโดยสาร

☒ การรับ-ส่งของรถไฟฟ้าหรือรถโดยสาร

สภาพและอุปกรณ์ภายนอก

☒ ไม่พบการตรวจพบข้อบกพร่อง ☐ ไม่พบการตรวจพบข้อบกพร่อง

หมายเหตุ: การตรวจสภาพ / การตรวจสภาพ / การตรวจสภาพ / การตรวจสภาพ

สภาพ ยานพาหนะ (✓) ☐ ยานพาหนะ (X) ☐ ยานพาหนะ (X) ☐ ยานพาหนะ (X)

รายละเอียดอื่นๆ ที่เกี่ยวข้อง : รถอยู่ในสภาพดี

การตรวจสภาพโดยช่างเทคนิค

☐ ไม่พบ ☒ พบ

☐ ไม่พบ ☒ พบ

การตรวจสภาพโดยช่างเทคนิค

☐ ไม่พบ ☒ พบ

☐ ไม่พบ ☒ พบ

การตรวจสภาพโดยช่างเทคนิค

☐ ไม่พบ ☒ พบ

☐ ไม่พบ ☒ พบ

หมายเหตุ: การตรวจสภาพโดยช่างเทคนิค / การตรวจสภาพโดยช่างเทคนิค / การตรวจสภาพโดยช่างเทคนิค / การตรวจสภาพโดยช่างเทคนิค

MIDTRONICS

HDX-P300

STARTER TEST

STORE NAME

STREET

POSTAL CODE

CITY

PHONE NUMBER

BATTERY TEST

GOOD BATTERY

VOLTS 12.8V

MEASURED 420CCA

RATING 525CCA

JIS 85026

BAT. TYPE HIGH AG

BAT. LOCATION IN VEHICLE

BATTERY TEMP. BELOW 32°F

STARTER TEST

NORMAL

VOLTS 10.20V

CHARGING TEST

OK

VOLTS 14.31V

STORE NAME

STREET

POSTAL CODE

CITY

PHONE NUMBER

BATTERY TEST

GOOD BATTERY

VOLTS 12.8V

MEASURED 420CCA

RATING 525CCA

JIS 85026

BAT. TYPE HIGH AG

BAT. LOCATION IN VEHICLE

BATTERY TEMP. BELOW 32°F

STARTER TEST

NORMAL

VOLTS 10.20V

CHARGING TEST

OK

VOLTS 14.31V

หมายเหตุ: การตรวจสภาพโดยช่างเทคนิค / การตรวจสภาพโดยช่างเทคนิค / การตรวจสภาพโดยช่างเทคนิค / การตรวจสภาพโดยช่างเทคนิค



บริษัท มิตซูบิชิ มอเตอร์ส (ประเทศไทย) จำกัด
1654 หมู่ 8 ต.หนองปลาดิน อ. บางละมุง จ.ชลบุรี 20150
โทร 038-197342 แฟกซ์ 038-197344
เลขประจำตัวผู้เสียภาษี 0205546010256
สาขาที่ขายสินค้า: สาขา พัทยา-สาขาสีรีนครินทร์

ชื่อและที่อยู่ลูกค้า (Customer Name & Address)
บริษัท เอ็ม บีซี จำกัด (ประเทศไทย) จำกัด สำนักงานใหญ่
288 หมู่ 3 ถนนพหลโยธิน แขวงสามยุค ตำบลคลองเตย อำเภอเมือง จังหวัดนนทบุรี 11000

เบอร์โทรศัพท์ 0 เบอร์โทรแฟกซ์ 0883308593
เลขประจำตัวผู้เสียภาษี 0105542067602

ORIGINAL INVOICE/TAX INVOICE
เลขที่เอกสาร Document No. RS223-2308-00095 วันที่ออกเอกสาร Document Date 25-08-2566
เลขที่ใบกำกับภาษี Reference No. 0205546010256 ลักษณะการขายสินค้า Credit/Cash
NO/23-08-0171 เครดิต
ราคาประเมินราคา Estimate Price 0.00 อัตราเฉลี่ยต่อวัน Average Dist/Day 50 แผ่นที่ Page 1

ชื่อผู้ขาย/นายช่าง Service Advisor นายพร พงษ์พรหม

หมายเลขทะเบียนรถ Register Plate No	ยี่ห้อ Brand	รุ่นรถ Car Model	หมายเลขตัวถัง Chassis No	หมายเลขเครื่องยนต์ Engine No	สี Color
216 2429 กรุงเทพมหานคร	มิตซูบิชิ	Pajero Sport	MMTCYK40DF001386	4D56UC1C0119	ขาว
วันที่รับรถ Receive Date	เวลาที่รับรถ Receive Time	วันที่ส่งมอบรถ Delivery Date	เวลาที่ส่งมอบรถ Delivery Time	ระยะทางที่วิ่งแล้ว Kilometers	เลขที่ใบกำกับภาษี Invoice No
25/08/2566	10:15	25/08/2566	12:00	213.242	213.242
รายการ Description	จำนวน Quantity	ราคา Unit Price	ส่วนลด Discount	มูลค่าสุทธิ Total Amount	ราคาสุทธิ Net Price
1. Pajero Sport 2400 2WD 4x4	4.00	146.00	0.00	0.00	2,432.00
2. STANBARD	1.00	0.00	0.00	0.00	0.00
3. MZ30095	1.00	1,110.00	0.00	0.00	1,110.00
4. 1520W010H	1.00	225.00	0.00	0.00	225.00
5. MD060317	2.00	22.00	0.00	0.00	44.00
6. 17/0A373	1.00	510.00	0.00	0.00	510.00
7. MSC90011	1.00	395.00	0.00	0.00	395.00
8. MSC90060	1.00	95.00	0.00	0.00	95.00
9. MSC90074	1.00	1,020.00	0.00	0.00	1,020.00

รวมยอดรวมก่อนส่วนลด Total Before Discount 250,000.00
รวมส่วนลด Total Discount 0.00
รวมยอดรวมหลังส่วนลด Total Amount 250,000.00
รวมภาษีมูลค่าเพิ่ม 6 เดือน หรือ 10,000 บาท (ตามที่กระทรวงพาณิชย์กำหนด)

ชำระโดย Paid By ☒เงินสด Cash ☐เช็คธนาคาร Cheque
☐บัตรเครดิต Credit Card ☐อื่นๆ Other

รวมภาษีมูลค่าเพิ่ม Total Amount 250,000.00
รวมภาษีมูลค่าเพิ่ม 6 เดือน หรือ 10,000 บาท (ตามที่กระทรวงพาณิชย์กำหนด)

ชำระโดย Paid By ☒เงินสด Cash ☐เช็คธนาคาร Cheque
☐บัตรเครดิต Credit Card ☐อื่นๆ Other

รวมภาษีมูลค่าเพิ่ม Total Amount 250,000.00
รวมภาษีมูลค่าเพิ่ม 6 เดือน หรือ 10,000 บาท (ตามที่กระทรวงพาณิชย์กำหนด)



บริษัท มิตซูบิชิ มอเตอร์ส (ประเทศไทย) จำกัด
1654 หมู่ 8 ต.หนองปลาดิน อ. บางละมุง จ.ชลบุรี 20150
โทร 038-197342 แฟกซ์ 038-197344
เลขประจำตัวผู้เสียภาษี 0205546010256
สาขาที่ขายสินค้า: สาขา พัทยา-สาขาสีรีนครินทร์

ชื่อและที่อยู่ลูกค้า (Customer Name & Address)
บริษัท เอ็ม บีซี จำกัด (ประเทศไทย) จำกัด สำนักงานใหญ่
288 หมู่ 3 ถนนพหลโยธิน แขวงสามยุค ตำบลคลองเตย อำเภอเมือง จังหวัดนนทบุรี 11000

เบอร์โทรศัพท์ 0 เบอร์โทรแฟกซ์ 0883308593
เลขประจำตัวผู้เสียภาษี 0105542067602

หมายเลขทะเบียนรถ Register Plate No	ยี่ห้อ Brand	รุ่นรถ Car Model	หมายเลขตัวถัง Chassis No	หมายเลขเครื่องยนต์ Engine No	สี Color
216 2429 กรุงเทพมหานคร	มิตซูบิชิ	Pajero Sport	MMTCYK40DF001386	4D56UC1C0119	ขาว
วันที่รับรถ Receive Date	เวลาที่รับรถ Receive Time	วันที่ส่งมอบรถ Delivery Date	เวลาที่ส่งมอบรถ Delivery Time	ระยะทางที่วิ่งแล้ว Kilometers	เลขที่ใบกำกับภาษี Invoice No
25/08/2566	10:15	25/08/2566	12:00	213.242	213.242
รายการ Description	จำนวน Quantity	ราคา Unit Price	ส่วนลด Discount	มูลค่าสุทธิ Total Amount	ราคาสุทธิ Net Price
1. Pajero Sport 2400 2WD 4x4	4.00	146.00	0.00	0.00	2,432.00
2. STANBARD	1.00	0.00	0.00	0.00	0.00
3. MZ30095	1.00	1,110.00	0.00	0.00	1,110.00
4. 1520W010H	1.00	225.00	0.00	0.00	225.00
5. MD060317	2.00	22.00	0.00	0.00	44.00
6. 17/0A373	1.00	510.00	0.00	0.00	510.00
7. MSC90011	1.00	395.00	0.00	0.00	395.00
8. MSC90060	1.00	95.00	0.00	0.00	95.00
9. MSC90074	1.00	1,020.00	0.00	0.00	1,020.00

รวมยอดรวมก่อนส่วนลด Total Before Discount 250,000.00
รวมส่วนลด Total Discount 0.00
รวมยอดรวมหลังส่วนลด Total Amount 250,000.00
รวมภาษีมูลค่าเพิ่ม 6 เดือน หรือ 10,000 บาท (ตามที่กระทรวงพาณิชย์กำหนด)

ชำระโดย Paid By ☒เงินสด Cash ☐เช็คธนาคาร Cheque
☐บัตรเครดิต Credit Card ☐อื่นๆ Other

รวมภาษีมูลค่าเพิ่ม Total Amount 250,000.00
รวมภาษีมูลค่าเพิ่ม 6 เดือน หรือ 10,000 บาท (ตามที่กระทรวงพาณิชย์กำหนด)

ชำระโดย Paid By ☒เงินสด Cash ☐เช็คธนาคาร Cheque
☐บัตรเครดิต Credit Card ☐อื่นๆ Other

รวมภาษีมูลค่าเพิ่ม Total Amount 250,000.00
รวมภาษีมูลค่าเพิ่ม 6 เดือน หรือ 10,000 บาท (ตามที่กระทรวงพาณิชย์กำหนด)



บริษัท มิตซูบิชิ มอเตอร์ส (ประเทศไทย) จำกัด
1654 หมู่ 8 ต.หนองปลาดิน อ. บางละมุง จ.ชลบุรี 20150
โทร 038-197342 แฟกซ์ 038-197344
เลขประจำตัวผู้เสียภาษี 0205546010256
สาขาที่ขายสินค้า: สาขา พัทยา-สาขาสีรีนครินทร์

ชื่อและที่อยู่ลูกค้า (Customer Name & Address)
บริษัท เอ็ม บีซี จำกัด (ประเทศไทย) จำกัด สำนักงานใหญ่
288 หมู่ 3 ถนนพหลโยธิน แขวงสามยุค ตำบลคลองเตย อำเภอเมือง จังหวัดนนทบุรี 11000

เบอร์โทรศัพท์ 0 เบอร์โทรแฟกซ์ 0883308593
เลขประจำตัวผู้เสียภาษี 0105542067602

ORIGINAL INVOICE/TAX INVOICE
เลขที่เอกสาร Document No. RS223-2308-00095 วันที่ออกเอกสาร Document Date 25-08-2566
เลขที่ใบกำกับภาษี Reference No. 0205546010256 ลักษณะการขายสินค้า Credit/Cash
NO/23-08-0171 เครดิต
ราคาประเมินราคา Estimate Price 0.00 อัตราเฉลี่ยต่อวัน Average Dist/Day 50 แผ่นที่ Page 2

ชื่อผู้ขาย/นายช่าง Service Advisor นายพร พงษ์พรหม

หมายเลขทะเบียนรถ Register Plate No	ยี่ห้อ Brand	รุ่นรถ Car Model	หมายเลขตัวถัง Chassis No	หมายเลขเครื่องยนต์ Engine No	สี Color
216 2429 กรุงเทพมหานคร	มิตซูบิชิ	Pajero Sport	MMTCYK40DF001386	4D56UC1C0119	ขาว
วันที่รับรถ Receive Date	เวลาที่รับรถ Receive Time	วันที่ส่งมอบรถ Delivery Date	เวลาที่ส่งมอบรถ Delivery Time	ระยะทางที่วิ่งแล้ว Kilometers	เลขที่ใบกำกับภาษี Invoice No
25/08/2566	10:15	25/08/2566	12:00	213.242	213.242
รายการ Description	จำนวน Quantity	ราคา Unit Price	ส่วนลด Discount	มูลค่าสุทธิ Total Amount	ราคาสุทธิ Net Price
1. Pajero Sport 2400 2WD 4x4	4.00	146.00	0.00	0.00	2,432.00
2. STANBARD	1.00	0.00	0.00	0.00	0.00
3. MZ30095	1.00	1,110.00	0.00	0.00	1,110.00
4. 1520W010H	1.00	225.00	0.00	0.00	225.00
5. MD060317	2.00	22.00	0.00	0.00	44.00
6. 17/0A373	1.00	510.00	0.00	0.00	510.00
7. MSC90011	1.00	395.00	0.00	0.00	395.00
8. MSC90060	1.00	95.00	0.00	0.00	95.00
9. MSC90074	1.00	1,020.00	0.00	0.00	1,020.00

รวมยอดรวมก่อนส่วนลด Total Before Discount 8,522.00
รวมส่วนลด Total Discount 0.00
รวมยอดรวมหลังส่วนลด Total Amount 8,522.00
รวมภาษีมูลค่าเพิ่ม 6 เดือน หรือ 10,000 บาท (ตามที่กระทรวงพาณิชย์กำหนด)

ชำระโดย Paid By ☒เงินสด Cash ☐เช็คธนาคาร Cheque
☐บัตรเครดิต Credit Card ☐อื่นๆ Other

รวมภาษีมูลค่าเพิ่ม Total Amount 8,522.00
รวมภาษีมูลค่าเพิ่ม 6 เดือน หรือ 10,000 บาท (ตามที่กระทรวงพาณิชย์กำหนด)

ชำระโดย Paid By ☒เงินสด Cash ☐เช็คธนาคาร Cheque
☐บัตรเครดิต Credit Card ☐อื่นๆ Other

รวมภาษีมูลค่าเพิ่ม Total Amount 8,522.00
รวมภาษีมูลค่าเพิ่ม 6 เดือน หรือ 10,000 บาท (ตามที่กระทรวงพาณิชย์กำหนด)



NYK AUTO LOGISTICS (THAILAND) CO., LTD. (Head Office)
288 Moo 3 Laem Chabang Port Road,
Thungsubha, Sriracha, Chonburi, Thailand 20230
+66 (038) 401-620 fax +66 (038) 401-635
TAX ID : 0-1055-42067-60-2

Section A
PRF no. PRF230716
Request Date 10-Jul-23
Refer to
Require Date Immediately

Signature *Bond W.*
Name Mr. Ratcha Wonglata
Position Sr. Manager Operation
Department RORO Operation

Item	Description	Qty	Item Price (THB)	Total Value (THB)	Remark
1	MILEAGE CHECK UP @240,000 KM OR 6 MONTH (WHICHEVER COMES FIRST) COMPANY CAR Mitsubishi Pajero no.2429	1	9,042.00	9,042.00	
			Total (Before VAT)	9,042.00	THB

Remark & Comment AVL VENDOR

Section C
Quotation comparison ☒ Y ☐ N

Item No. Vendor: MITSU CHONBURI Vendor: Vendor: Vendor:
Price 9,042.00 THB THB THB
Payment Term Credit
(If space is insufficient, Please summarise the Quotations in another sheet of paper)

Recommendation & Justification

Verified By Signature *[Signature]*
Name Capt. Wataru Kijachangnaw
Position
Date

Approved By Signature *[Signature]*
Name
Position
Date

โทร. 038-197342 แฟกซ์ 038-197344

เลขประจำตัวผู้เสียภาษี : 0205546010256

ชื่อและที่อยู่ลูกค้า (Customer Name & Address)

บริษัท เอ็น วาย เค ซีอีโอ โซลูชั่นส์ (ประเทศไทย) จำกัด

288 หมู่ 3 ถนนท่าเรือแหลมฉบัง ตำบล พุทธบูชา อำเภอ ศรีราชา จังหวัด ชลบุรี 20230

ใบเสนอราคา

เลขที่ใบเสนอราคา Service Order No.	วันที่ใบเสนอราคา Service Order Date
0209-2309-0113	14/07/2566
ลักษณะการชำระเงิน Credit / Cash	วันที่ชำระเงิน Sold Date
Credit / Cash	31/05/2566
ชื่อผู้ปฏิบัติงานบริการ Service Advisor	ระยะเวลาเฉลี่ยวัน Average Page
นางสาวสุภาวดี ไรขาว	55 1
ราคาประเมินค่าซ่อม Estimate Price	
	0.00



NYK AUTO LOGISTICS (THAILAND) CO., Ltd. (Head Office)
288 Moo 3 Laem Chabang Port Road,
Thungskhla, Sriracha, Chonburi, Thailand 20230
+66 (038) 401-620 fax +66 (038) 401-635
TAX ID : 0-1055-42067-0-2

FM-P01-01 Rev.00

REQUISITION FORM

Requested By

Signature
Name Mr. Theeraphat Chaiyachum
Department Operation
Position Senior Officer

Subject Mileage check up @240,000 km.
Purpose Mitsubishi Pajero no.2429

Request Date 13 July 2023

เบอร์โทรศัพท์ 0		เบอร์โทรศัพท์มือถือ 0890308593		รายการประกอบ		รายการประกอบ	
หมายเลขรถ (Register Plate No.)	รุ่น/ยี่ห้อ (Car Model)	หมายเลขตัวถัง (Chassis No.)	หมายเลขเครื่องยนต์ (Engine No.)	สี (Color)	จำนวนตัวถัง (Quantity/FR)	ราคา (Unit Price)	ส่วนลด (Disc %)
2429 (Pajero Sport)	Pajero Sport	MMT0205546010256	K0600000113	สีขาว	1	590.00	0.00
						รวมค่าซ่อม	2,832.00
ที่ 1		ที่ 1		ที่ 1		ที่ 1	
1	15200W010P	C	กล่องน้ำมันเครื่อง		1	225.00	0
2	1770A373	C	กล่องน้ำมันเครื่องหลัง		1	510.00	0
3	MB901294	C	ปะเก็นลิ้นชักน้ำมันเชื้อเพลิง		1	61.00	0
4	MD050317	C	ปะเก็นลิ้นชักน้ำมันเครื่อง		2	22.00	0
5	MF66066	C	ปะเก็นลิ้นชักน้ำมันเชื้อเพลิง		1	24.00	0
6	MSC99033 T	C	น้ำมันเครื่อง 1 ลิตร		4	224.00	0
7	MZ691069	C	ไส้กรองอากาศ		1	600.00	0
8	MSC99061 T	C	น้ำยาสำหรับรถยนต์ทุกชนิดในสมรรถนะ 5 ลิตร		1	395.00	0
9	MSC99063 T	C	น้ำยาหล่อเย็น		3	145.00	0
10	MSC99073 T	C	น้ำมันเครื่อง 1 ลิตร		1	1,020.00	0
11	MSC99089 T	C	น้ำมันเครื่อง		2	170.00	0
12	MZ300896	C	น้ำมันเครื่องสำหรับเครื่องยนต์ 10W30 6 ลิตร		1	1,110.00	0
13	MZ691064	C	ไส้กรองระบบปรับอากาศ		1	455.00	0
14	MSC99069 T	C	น้ำยาสำหรับรถยนต์ทุกชนิดในสมรรถนะ 5 ลิตร		1	95.00	0
						รวมค่าซ่อม	6,210.00

	มูลค่า (C)	จำนวน (W)	ส่วนลด (D)	รวมทั้งหมด
ยอดรวมก่อนส่วนลด Total Before Discount	9,042.00	0.00	0.00	9,042.00
รวมส่วนลด Total Discount	0.00	0.00	0	0.00
ยอดรวมสุทธิ Total Amount	9,042.00	0.00	0.00	9,042.00
ภาษีมูลค่าเพิ่ม 7% Value Added Tax	632.94	0.00	0.00	632.94
ยอดรวมรวม Net Amount	9,674.94	0.00	0.00	9,674.94

The proposed scope, price, terms, and conditions have been agreed and accepted, please proceed the work accordingly.
Order confirmation refers to PO No. PO730607
Signature Nattham Date 10 AUG 2023

ผู้จัดการ (Manager)

ผู้รับใช้ (Customer)

ผู้รับใช้ (Receiver/ลูกค้า) (Customer)



ใบแจ้งซ่อมรถยนต์

เรียน ผู้จัดการศูนย์ซ่อมรถยนต์นิคมอุตสาหกรรม (ประเทศไทย) จำกัด สาขาพัทยา
ข้าพเจ้า นายธีรภัทร ชัยชุม ตำแหน่ง เจ้าหน้าที่ดูแลรับผิดชอบในการบำรุงรักษารถยนต์
บริษัท NYK Auto Logistics (Thailand) Co., Ltd.

1. มีจุดประสงค์ที่จะขอแจ้งซ่อมรถยนต์ Mitsubishi Pajero Sport หมายเลขทะเบียน 20H 2429 กทม ดังนี้

ลำดับที่	รายการ	อาการของรถยนต์
1	ตรวจเช็คระยะตามรอบ	ตรวจเช็คระยะ 240,000 กม. (ระยะเวลา 6 เดือน) เลขไมล์ที่จริง 213,275 กม. (เข้าสู่ศูนย์ก่อนวันที่ 6 ธ.ค. 65) เลขไมล์ 212,383 กม.

ลงชื่อ

Theeraphat Chaiyachum

ผู้แจ้งซ่อม

Senior Officer - Operation

วันที่ 13/7/23

ลงชื่อ

Bud W.

ผู้อนุมัติการซ่อม

วันที่



บริษัท นิคมอุตสาหกรรม จำกัด

16/54 หมู่ 8 ต.หนองปรือใหม่ อ.บางละมุง จ.ชลบุรี 20150
โทร. 038-197342 แฟกซ์ 038-197344
เลขประจำตัวผู้เสียภาษี : 0205546010256
สาขาที่ขอใบแจ้งซ่อม : สาขา พัทยา สาขา 00003

ชื่อและที่อยู่ลูกค้า (Customer Name & Address)
บริษัท เอ็น วาย เค ซีอีโอ โซลูชั่นส์ (ประเทศไทย) จำกัด (สำนักงานใหญ่)
288 หมู่ 3 ถนนท่าเรือแหลมฉบัง ตำบล พุทธบูชา อำเภอ ศรีราชา จังหวัด ชลบุรี 20230

เบอร์โทรศัพท์ 0 เบอร์โทรศัพท์มือถือ 0890484571
เลขประจำตัวผู้เสียภาษี : 0105542067602

หมายเลขรถ (Register Plate No.)	รุ่น/ยี่ห้อ (Car Model)	หมายเลขตัวถัง (Chassis No.)	หมายเลขเครื่องยนต์ (Engine No.)	สี (Color)
2429 (Pajero Sport)	Pajero Sport	MMT0205546010256	K0600000113	สีขาว
วันที่รับรถ (Receive Date)	เวลาที่รับรถ (Receive Time)	วันที่ส่งรถ (Delivery Date)	เวลาที่ส่งรถ (Delivery Time)	เลขที่ไมล์แรก (Kilometer)
23/08/2566	07.37	23/08/2566	17.00	60,467
รายการประกอบ				
ที่	รายการประกอบ (Part No.)	จำนวน (Quantity/FR)	ราคา (Unit Price)	ส่วนลด (Disc %)
1	P000200	1.00	3,835.00	0.00
2	MZ320967	1.00	1,920.00	0.00
3	MZ320966	1.00	480.00	0.00
4	MD990335	1.00	225.00	0.00
5	MD050317	1.00	22.00	0.00
6	MZ691069	1.00	600.00	0.00
7	MSC99080 T	1.00	95.00	0.00
8	MSC99061 T	1.00	395.00	0.00
9	MSC99091 T	3.00	185.00	0.00

สรุปยอดรวมก่อนส่วนลด (Total Before Discount)	จ่ายโดย (Paid By)	ใบเสร็จรับเงิน (Receipt)
รวมส่วนลด (Total Discount)	เงินสด (Cash)	ใบเสร็จรับเงิน (Receipt)
ยอดรวมสุทธิ (Total Amount)	บัตรเครดิต (Credit card)	ใบเสร็จรับเงิน (Receipt)
ภาษีมูลค่าเพิ่ม 7% (Value Added Tax)	สาขา (Branch)	ใบเสร็จรับเงิน (Receipt)
ยอดรวมรวม (Net Amount)	วันที่ (Date)	ใบเสร็จรับเงิน (Receipt)

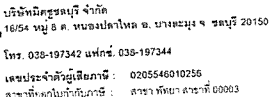

<div style="text-align: center;"> คณบดีบัณฑิตวิทยาลัย ORIGINAL INVOICE/TAX INVOICE </div>			
เลขที่ใบกำกับภาษี (Document No)	วันที่ออกใบกำกับภาษี (Document Date)		
R020-2308-00071	23/08/2566		
เลขประจำตัวผู้เสียภาษี (Reference No.)	ลักษณะการชำระเงิน (Credit / Cash)		
R020-2308-0412	เงินสด		
ราคาสุทธิรวมภาษีมูลค่าเพิ่ม (Estimation Price)	ระยะเวลาเฉลี่ยต่อวัน (Average Dist./Day)	หน้า (Page)	
0.00	65	1	
ชื่อผู้ให้บริการ/บริการ (Service Advisor)		รศ.ดร.สุภาวดี โสภิตกุล	

ชื่อและที่อยู่ลูกค้า (Customer Name & Address)		R020-2309-0412		วันที่
บริษัท ไทย อีโคโนมิค โซลูชัน (ประเทศไทย) จำกัด (สำนักงานใหญ่)		ราคาประเมินรวม	ระยะเวลาเฉลี่ย	แผ่น
		Estimate Price	Average Day	Page
288 หมู่ 3 ถนน ท่าเรือหนองแขม ตำบล พงษ์สุรางค์ อำเภอ ศรีราชา จังหวัดชลบุรี 20230		0.00	55	1
เบอร์โทรศัพท์ 0		ชื่อที่ปรึกษาบริการ		
เบอร์โทรมือถือ 0890484571		Service Advisor		
เบอร์โทรสำนักงาน 010554206702				

ทะเบียนรถ/ใบอนุญาต Register Plate No.	ยี่ห้อ Brand	รุ่น/รุ่นรถ Car Model	หมายเลขตัวถัง Chassis No.	หมายเลขเครื่องยนต์ Engine No.	สี Color
เลข 2786 ขนงบุรี	โตโยต้า Toyota	Trion Single Cab	MNTECHAG0033183	4G64CAL5020	
วันที่รับรถ Receive Date	วันที่รับรถ Receive Time	วันที่มอบเสร็จ Delivery Date	วันที่มอบเสร็จ Delivery Time	เลขไมล์ใหม่ Kilometer	เลขไมล์รถก่อนมอบ Finish Kilometer
02-27	23:08/2566	17 00	06:467	06:467	06:467

23/08/566		07/37	07/37				
No	รหัสงานขาย/ชิ้น/ชื่อ Operator Code/Part No.	รายการ Description	จำนวนหน่วย Quantity/Ft	ราคา Unit Price	ส่วนลด Disc %	มูลค่าส่วนลด Disc Amount	ราคาสุทธิ Net Price
1	P000200	หัวกระดะ 200000 กม	1.00	3,835.00	0.00	0.00	3,835.00
2	MZ320667	น้ำมันเครื่อง 1ลิตร ยี่ห้อเชลล์ SSW40 4L	1.00	1,920.00	0.00	0.00	1,920.00
3	MZ320666	น้ำมันเครื่อง 1ลิตร ยี่ห้อเชลล์ SSW40 1L	1.00	480.00	0.00	0.00	480.00
4	MD36935	อะไหล่ปั๊มเครื่องยนต์	1.00	225.00	0.00	0.00	225.00
5	MD050317	ปั๊มกลึงเหล็ก ยี่ห้อปั๊มเครื่องยนต์	1.00	22.00	0.00	0.00	22.00
6	MZ691069	ล้อรถยกยี่ห้อ	1.00	600.00	0.00	0.00	600.00
7	MSC99069 T	น้ำมันหล่อลื่น ยี่ห้อเชลล์ เทนเน็กซ์ 1 ลิตร	1.00	95.00	0.00	0.00	95.00
8	MSC99061 T	น้ำมันหล่อลื่น ยี่ห้อเชลล์ เทนเน็กซ์ 5 ลิตร	1.00	395.00	0.00	0.00	395.00
9	MSC99091 T	น้ำมันยี่ห้อเชลล์	3.00	185.00	0.00	0.00	555.00

เลขที่ใบเสร็จรับเงิน/ใบกำกับภาษี: - เงินต้นรายการรับเข้า: 210,000 บาท - เงินต้น/เงินเพิ่มรายการ: 6 เดือน หรือ 10,000 บาท (แล้วแต่ระยะเวลาที่ตกลง)	วิธีการชำระเงิน Paid By <input type="checkbox"/> เงินสด Cash <input type="checkbox"/> เช็คธนาคาร Cheque <input type="checkbox"/> บัตรเครดิต Credit card <input type="checkbox"/> อื่นๆ Other	ยอดรวมก่อนหักส่วนลด Total Before Discount รวมค่าเผื่อ Total Discount ยอดรวมทั้งสิ้น Total Amount ภาษีมูลค่าเพิ่ม 7% Value Added Tax ยอดสุทธิ Net Amount
ธนาคาร Bank สาขา Branch เลขที่ No.		

เลขที่การโอนเงินตามบัญชีเงินฝากเงินออมทรัพย์	()	()	()
(เงินออม)	()	()	()
นางสาววิภาดา นามานะ	()	()	()
(ผู้รับเงิน/Receiver/ลูกค้า/ Customer)	()	()	()

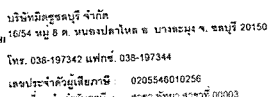

คณบดีบัณฑิตวิทยาลัย		
ORIGINAL INVOICE/TAX INVOICE		
เลขที่เอกสาร Document No.	วันที่ออกเอกสาร Document Date	
T5220-2308-00071	23-08-2566	
เลขที่เอกสารอ้างอิง Reference No.	ลักษณะการชำระเงิน Credit / Cash	
R020-2308-0412	เช็ค	
ราคาสุทธิรวมภาษีมูลค่าเพิ่ม Estimate Price	ระยะเวลารับเงินเฉลี่ยต่อวัน Average Dist./Day	หน้า Page
0.00	55	2
ชื่อผู้ให้บริการบริการ Service Address		วิทยุผไท โสมการ

ลูกค้าที่เลือกใช้บริการ (Customer Name & Address)		RD20-2308-0412	วันที่	
บริษัท เอ็ม วาเอ เอเชีย โซลูชันส์ (ประเทศไทย) จำกัด (สำนักงานใหญ่)		ราคาประเมินค่ารถ	ระยะเวลาเฉลี่ยวัน	หน้า
288 หมู่ 3 ถนน ท่าเรือแหลมฉบัง ตำบล พังอุตราภัง อำเภอ ศรีราชา จังหวัดชลบุรี 20230		Estimate Price	Average Dst./Day	Page
		0.00	55	2
เบอร์โทรศัพท์ 0 265541207502		ชื่อที่ปรึกษาบริการ Service Advisor		
เบอร์โทรหลักมือถือ 0890484571		วิสุตาภา โมราราช		

หมายเลขตัวถังรถ Register Plate No.		รุ่นรถ Brand	รุ่นเครื่องยนต์ Car Model	หมายเลขตัวถัง Chassis No.	หมายเลขเครื่องยนต์ Engine No.	สี Color
เลข 2786 ซาลายี		ยี่ห้อยูนี	Tetron Single Cab	MMTEHKA09DD035183	C664UCM 5020	
วันที่รับรถ Receive Date	เวลาที่รับรถ Receive Time	วันที่ขนส่ง Delivery Date	เวลาที่ขนส่ง Delivery Time	ระยะทางเมตร Kilometer	ระยะทางที่ขนส่งแล้ว Finish Kilometer	
23/08/2566	07.37	23/08/2566	17.00	60.467	60.467	

ที่	รหัสงานประกอบ	ชื่อ	จำนวน	ราคา	ส่วนลด	มูลค่ารวม	ราคาสุทธิ
No.	Operation Code/Part No.	Description	Quantity/R	Unit Price	Disc %	Disc Amount	Net Price
10	MSC93083	น้ำมันรถ	2.00	170.00	0.00	0.00	340.00
11	MS851367	ตัวปั้ม	4.00	75.00	0.00	0.00	300.00
12	MF60036	ประแจขันลิ้นชักเครื่อง	1.00	42.00	0.00	0.00	42.00
13	MD000312	ปะเก็น	1.00	110.00	0.00	0.00	110.00

Submission ระบุเลขที่ใบเสร็จการซื้อของ - เลขที่ใบเสร็จการซื้อของ: 210 000 กม. - ระบุวันที่ใบเสร็จการซื้อ 6 เดือน หรือ 10,000 กม. (แล้วแต่ระบุใบเสร็จการซื้อ)	ระบุโดย Paid By <input type="checkbox"/> เงินสด Cash <input type="checkbox"/> เช็คธนาคาร Cheque <input type="checkbox"/> เครดิตการ์ด Credit card <input type="checkbox"/> อื่นๆ Other	ระบุรวมส่วนลดคิด Total Before Discount 8,919 รวมส่วนลด Total Discount 0 รวมสุทธิเงิน Total Amount 8,919 ภาษีมูลค่าเพิ่ม 7% Value Added Tax 624 รวมเงินรวม Net Amount 9,543
---	--	---

เขตสาขานี้มีแจ้งกรมศุลกากรแล้วมีหลักฐานยืนยันในบัญชีกรมศุลกากร เรียบร้อยแล้ว	(<u>20/10/17</u>) นายท้าววิภูธร ทรายขาว (ผู้รับอนุญาต)(Authorized)	Y <u>20/10/17</u> ผู้รับนำเข้า(Receiver)/ผู้นำเข้า(Customs)
---	--	--

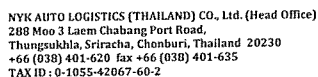

FM-PU01-02 Rev.00

Section A

PRF no.	PRF230717
Request Date	18-Jul-23
Refer to	
Require Date	Immediately

Signature Bancha Wong

Name Mr. Bancha Wongtanta

Position Sr Manager Operation

Department RORO Operation

Section B

Item	Description	Qty	Item Price (THB)	Total Value (THB)	Remark
1	MILEAGE CHECK UP @200,000 KM OR 6 MONTH (WHICHEVER COMES FIRST) COMPANY CAR MITSUBISHI SINGLE CAB NO.2786	1	9,374.00	9,374.00	
			Total (Before VAT)	9,374.00	THB

Remark & Comment	AVL Vendor

Section C

Item No.	Vendor:	MITSU CHONBURI	Vendor:	Vendor:	
Price		9,374.00 THB	THB		THB
Payment Term	Credit				

Recommendation & Justification

Verified By
Signature

Name Capt. Waurin Kraghagmon
Position CHS, ME, NY
Date _____

Approved By

Signature _____
Name _____
Position _____
Date _____

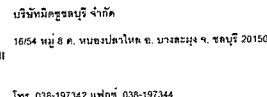

ใบเสนอราคา

เลขที่ใบเสร็จ Service Order No.	วันที่ปิดใบเสร็จ Service Order Date.
G020-2307-0114	14/07/2566
ลักษณะการชำระเงิน Credit / Cash	วันที่ชำระเงิน Sold Date
	30/11/2564
ชื่อผู้ให้บริการ Service Advisor	ระยะเวลาเฉลี่ย Average
นายพชร ใจรัก	55
ราคาประเมินสินค้า Estimate Price	บาท Pax
	0.00

เบอร์โทรศัพท์ 0		เบอร์โทรศัพท์มือถือ 0890484571		Estimate Price	
หมายเลขทะเบียนรถ Register Plate No.	รุ่นรถยนต์ Car Model	หมายเลขตัวถัง Chassis No.	หมายเลขเครื่องยนต์ Engine No.	สี Color	เลขที่ไมล์เมตร Kilometer
กข-๗๕๖๗	Toyota Sienna 2.0i	กข๗๕๖๗๘๙๐๑๒๓๔	428๖๗๔๕๖๗๘	6๐๐๗	
					ปีรถเพื่อขอเช่า
					วัน/เดือน/ปี
					เช่า
					วัน/เดือน/ปี
					เช่า
					วัน/เดือน/ปี
					เช่า

ที่	รหัสประเภทสินค้า	รายการ	จำนวนรวม	ราคา	ส่วนลด	มูลค่าส่วนลด	ราคาสุทธิ
No.	Operation Code/Part	Description	Quantity/FR	Unit Price	Disc %	Disc Amount	Net Price
1	P000700	เครื่องระดม 200000 กม	6.50	590.00	0.00	0.00	3,835.00
						รวมค่าแรง	3,835.00
1	MD000312	ประตัม	1	110.00	0	0	110.00
2	MD050517	ประตัมเหล็กยาว 4 นิ้ว 1 ชิ้น	1	22.00	0	0	22.00
3	MD000935	กระดุม 4 นิ้ว 1 ชิ้น	1	225.00	0	0	225.00
4	MF660036	ประตัมเหล็กคู่ 1 นิ้ว 1 ชิ้น	1	42.00	0	0	42.00
5	MS851387	หัวเทียน	4	75.00	0	0	300.00
6	MSC93060 T	น้ำมันหัวเทียน 1 ลิตร	1	95.00	0	0	95.00
7	MZ691069	น้ำมันรถ	1	600.00	0	0	600.00
8	MSC93089 T	น้ำมันรถ	2	170.00	0	0	340.00
9	MSC93091 T	น้ำมันหัวเทียน	3	185.00	0	0	555.00
10	MZ320066	น้ำมันหัวเทียน 1 ลิตร	1	480.00	0	0	480.00
11	MZ320067	น้ำมันหัวเทียน 1 ลิตร	1	1,920.00	0	0	1,920.00
12	MZ691064	น้ำมันหัวเทียน	1	455.00	0	0	455.00
13	MSC93061 T	น้ำมันหัวเทียน 1 ลิตร	1	395.00	0	0	395.00
						รวมค่าอะไหล่	5,539.00

	บาท (C)	บาท (W)	บาท (B)	บาท (T)
ก่อนส่วนลดสินค้า Total Before Discount	9,374.00	0.00	0.00	9,374.00
ส่วนลดรวม Total Discount	0.00	0.00	0	0.00
รวมสุทธิ Total Amount	9,374.00	0.00	0.00	9,374.00
ภาษีมูลค่าเพิ่ม 7% Value Added Tax	656.18	0.00	0.00	656.18
รวมสุทธิ Net Amount	10,030.18	0.00	0.00	10,030.18

The proposed design and construction conditions have been agreed and accepted of course, please the work accordingly.
Order confirmation is sent to you. PO#3076

Signature: *[Signature]* Date: 10 AUG 2023

ပြန်လည်တည်ဆောက်ရေး

ប្រើប្រាស់ (Castor)

แก้ไข้พิษ (Recovery) อาการ : ๒๓-๒๕



NYK AUTO LOGISTICS (THAILAND) CO., Ltd. (Head Office)
288 Moo 3 Laem Chabang Port Road,
Thungskhla, Sriracha, Chonburi, Thailand 20230
+66 (038) 401-620 fax +66 (038) 401-635
TAX ID : 0-1055-42067-60-2

FM-PU01-02 Rev.00

PURCHASE REQUISITION FORM

Section A

PRF no. PRF230702
Request Date
Refer to
Require Date Immediately

Signature
Name Mr Bancha Wongjanta
Position Sr.Manager Operation
Department RORO Operation

Section B

Item	Description	Qty	Item Price (THB)	Total Value (THB)	Remark
1	MILEAGE CHECK UP @ 60,000 KM OR 6 MONTH (WHICHEVER COMES FIRST) COMPANY CAR MITSUBISHI TRITON SINGLE CAB NO.3022	1	3,872.00	3,872.00	
Total (Before VAT)			3,872.00	THB	

Remark & Comment AVL VENDOR

Section C

Quotation comparison Y N

Item No. Vendor: MITSU CHONBURI Vendor: Vendor:
Price 3,872.00 THB THB THB
Payment Term Credit
(If space is insufficient, Please summarise the Quotations in another sheet of paper)

Recommendation & Justification

Verified By
Signature
Name Capt. Watanabe
Position
Date

Approved By
Signature
Name Akira Watanabe
Position
Date



บริษัท มิตซูบิชิ จำกัด

16/54 หมู่ 8 ต.หนองปรือใหม่ อ. บางละมุง จ. ชลบุรี 20150

โทร 038-197342 แฟกซ์ 038-197344

เลขประจำตัวเสียภาษี : 0205546010256

ชื่อและชื่อลูกค้า (Customer Name & Address)

บริษัท เอ็มวอเตอร์ ออโต้ โลจิสติกส์(ประเทศไทย) จำกัด

131-131/1 หมู่ 4 ถนน ร่มเกล้า แขวง คลองสามประเวศ เขต คลองกระบัง กรุงเทพมหานคร 10520

เบอร์โทรศัพท์ 0

เบอร์โทรสำหรับมือถือ 0898106107

หมายเลขทะเบียนรถ	รุ่นรถยนต์	หมายเลขตัวถัง	หมายเลขเครื่องยนต์	สี	เกียร์/ล้อ	จำนวนล้อ	น้ำหนักบรรทุก	ปี
Registe Plate No.	Car Model	Chassis No.	Engine No.	Color	Gear/Km	Wheels	Weight	Year
2883022 2883022	C-Cab/2U	MH00140200002000	4N151G0460	Smoking	12.250	4x3/2560	1320	2016

No.	รหัสงาน/ประเภท/ปี	C	รายการ	จำนวนรวม	ราคา	ส่วนลด	มูลค่าส่วนลด	ราคาสุทธิ
	Operation Code/Part		Description	Quantity	Unit Price	Disc %	Disc Amount	Net Price
1	P000070	W	เช็กระยะ 70000 กม	1.00	440.00	0.00	0.00	440.00
1	1290A162	C	กรองน้ำมันเครื่อง	1	260.00	0	0	260.00
2	M2320969	C	น้ำมันเครื่องสังเคราะห์เกรด 5W30 6L	1	2,700.00	0	0	2,700.00
3	M2320968	C	น้ำมันเครื่องสังเคราะห์เกรด 5W30 1L	1	450.00	0	0	450.00
4	MD050317	C	ประแจขันล้อรถยนต์	1	22.00	0	0	22.00
รวมค่าแรง								440.00
รวมค่าอะไหล่								3,432.00

The proposed scope, price, terms and conditions have been agreed and accepted by both parties and will be work accordingly.
Order confirmation ref. to PRF 230703
Signature N. Watanabe Date 07 JUL 2023

	ลูกค้า (C)	งานซ่อม (W)	ศูนย์บริการ (B)	รวมทั้งหมด
ยอดรวมก่อนหักส่วนลด	3,432.00	440.00	0.00	3,872.00
รวมส่วนลด	0.00	0.00	0	0.00
ยอดรวมทั้งสิ้น	3,432.00	440.00	0.00	3,872.00
ภาษีมูลค่าเพิ่ม 7%	240.24	0.00	0.00	240.24
รวมสุทธิ	3,672.24	440.00	0.00	4,112.24

(เจ้าพนักงาน)

(ผู้รับ)

(ผู้รับ)



NYK AUTO LOGISTICS (THAILAND) CO., Ltd. (Head Office)
288 Moo 3 Laem Chabang Port Road,
Thungskhla, Sriracha, Chonburi, Thailand 20230
+66 (038) 401-620 fax +66 (038) 401-635
TAX ID : 0-1055-42067-60-2

FM-PU01-01 Rev.00

REQUISITION FORM

Requested By
Signature
Name Theraphat Chaichum
Department Operation
Position Senior Officer - Operation

Subject MILEAGE CHECK UP @ 60,000 KM COMPANY CAR
Purpose MITSUBISHI TRITON SINGLE CAB NO.3022
Request Date 26 June 2023

No.	Item	Description	QTY	Unit	Remark
1	1	MILEAGE CHECK UP @ 60,000 KM COMPANY CAR MITSUBISHI TRITON SINGLE CAB NO.3022	1.00		

Remark

Recommendation

Verified By
Signature
Name Bancha Wongjanta
Position
Date

Approved Disapproved
Acknowledged By
Signature
Name Capt. Watanabe
Position
Date

Comment



ใบแจ้งซ่อมรถยนต์

เรียน ผู้จัดการศูนย์ซ่อมรถยนต์ มิตซูบิชิ มอเตอร์(ประเทศไทย) จำกัด สาขาพัทยา
ข้าพเจ้า นายธีรภัทร ชาญชุม ตำแหน่ง Officer มีหน้าที่ดูแลรับผิดชอบในการบำรุงรักษารถยนต์
บริษัท NYK Auto Logistics (Thailand) Co., Ltd.

1. มีจุดประสงค์จะขอแจ้งซ่อมรถยนต์ Mitsubishi triton single cab หมายเลขทะเบียน 2883.022 07กม ดังนี้

ลำดับที่	รายการ	อาการของรถยนต์
1	ตรวจเช็คระยะตามรอบ	ตรวจเช็คระยะ 60,000ก.ม (ระยะเวลา 6 เดือน) เลขไมล์ที่แท้จริง 14,971 ก.ม (เข้าศูนย์ครั้งแรกวันที่ 09 ธ.ค. 65) เลขไมล์ 12,267 ก.ม

ลงชื่อ

Theraphat Chaichum

วันที่ 26/6/23

ผู้แจ้งซ่อม

ลงชื่อ

Bancha Wongjanta
Sr.Manager Operation

ผู้อนุมัติการซ่อม

NYK Auto Logistics (Thailand) Co., Ltd.

Head Office: A-1 Terminal, 288 Moo 3, Laem Chabang Port Road, Thungskhla, Sriracha, Chonburi 20230 Tel: 038-401620 Fax: 038-401635
Ladkrabang Branch: 131-131/1 Moo 4, Romklao Road, Klongsamprvet, Ladkrabang, Bangkok, 10520 Tel: 02-7378198 -202 Fax: 02-73782



NYK AUTO LOGISTICS (THAILAND) CO., Ltd. (Head Office)
288 Moo 3 Laem Chabang Port Road,
Thungskhula, Sriracha, Chonburi, Thailand 20230
+66 (038) 401-620 Fax +66 (038) 401-635
TAX ID : 0-1055-42067-60-2

FM-PU01-01 Rev.00

REQUISITION FORM

Requested By 		Subject MILEAGE CHECK UP 70,000 KM COMPANY CAR	
Name Theeraput Chaichum	Department Operation	Purpose MITSUBISHI XPANDER NO 9094	
Position Senior Officer - Operation		Request Date 26 June 2023	

No.	Item	Description	QTY	Unit	Remark
1	1	MILEAGE CHECK UP 70,000 KM COMPANY CAR MITSUBISHI XPANDER NO 9094	1.00		

Remark

Recommendation

Verified By

Signature
Name
Position
Date

Bancho Wongjanta

☒ Approved

Acknowledged By

Signature
Name
Position
Date

Capt. Watanai Krachangmon
General Manager

Comment



ใบแจ้งซ่อมรถยนต์

เรียน ผู้จัดการศูนย์ซ่อมรถยนต์มิทซูบิชิ มอเตอร์(ประเทศไทย) จำกัด สาขาพังงา

ข้าพเจ้า นายธีรภัทร ขาขุ่น ตำแหน่ง Officer มีหน้าที่ดูแลรับผิดชอบในการบำรุงรักษารถยนต์
บริษัท NYK Auto Logistics (Thailand) Co., Ltd.

1. มีจุดประสงค์ที่จะขอแจ้งซ่อมรถยนต์ MITSUBISHI XPANDER หมายเลขทะเบียน 9กม 9094 ภาพ ดังนี้

ลำดับที่	รายการ	อาการของรถยนต์
1	ตรวจเช็คกระยะการรอบ	ตรวจเช็คกระยะการรอบ (ระยะเวลา 6 เดือน) เลขไมล์ที่จริง 35,544 กม. (เข้าศูนย์ครั้งก่อนวันที่ 09 ธ.ค.65) เลขไมล์ 33,785 กม.

ลงชื่อ

Theeraput Chaichum
Senior Officer - Operation

ผู้แจ้งซ่อม

วันที่ 26/6/23

ลงชื่อ

Bancho Wongjanta

ผู้อนุมัติการซ่อม

วันที่ 26/6/23

NYK Auto Logistics (Thailand) Co., Ltd.

Head Office: A-1 Terminal, 288 Moo 3, Laem Chabang Port Road, Thungskhula, Sriracha, Chonburi 20230 Tel: 038-401620 Fax: 038-401635
Ladkrabang Branch: 131-131/1 Moo 4, Romklao Road, Klongsampravit, Ladkrabang, Bangkok, 10520 Tel: 02-7378198 -202 Fax: 02-73782

LAEMCHABANG INTERAUTOTIRE CO., LTD.

888/9 หมู่ 10 ต.ทุ่งสุขลา อ.ศรีราชา จ.ชลบุรี 20230
Tel. (038) 491490-3 Fax. (038) 491464
www.laemchabanginterautotire.com E-mail: intertire.cb@gmail.com
เลขประจำตัวผู้เสียภาษี 0 2055 46014 23 5

ใบวางบิล

วันที่ 11/09/66

ลูกค้า 200193 0105542067602 เลขที่ใบวางบิล BI6606660

บริษัท เอ็น วาย เค ออโต้ โลจิสติกส์(ประเทศไทย)จำกัด สาขา
288 ม.3 ต.ทุ่งสุขลา อ.ศรีราชา จ.ชลบุรี 20230

วันที่ 11/09/66

เงื่อนไขการชำระเงิน

หมายเลข โทร. 038-401620 F.038-401635

No.	เลขบิลที่ขาย	วันที่	ครบกำหนด	จำนวนเงิน	ชำระแล้ว	เงินคงค้าง
1	IV6611937	11/09/66	11/10/66	3,250.00		3,250.00

Invoice Approval	ACC No.	Tax Code	Amount
Checked by			
Verified by			
Approved by			

Capt. Watanai Krachangmon
General Manager

11/09/66

(สามารถส่งเรื่องร้องเรียนทางด่วน) รวมเงินทั้งสิ้น 3,250.00

กรุณาส่งจ่ายเช็คหรือเช็คธนาคารในนามของ บจก. แลมมดบังอินเตอร์อโต้ไทร์ และเช็คมาคำว่า "หรือผู้ถือ"

ชื่อผู้วางบิล

ใบขาย บริษัท แลมมดบังอินเตอร์อโต้ไทร์ จำกัด

วันที่รับ

ชื่อผู้วางบิล

LAEMCHABANG INTERAUTOTIRE CO., LTD.

888/9 หมู่ 10 ต.ทุ่งสุขลา อ.ศรีราชา จ.ชลบุรี 20230
Tel. (038) 491490-4 Fax. (038) 491464
www.laemchabanginterautotire.com E-mail: intertire.cb@gmail.com

เลขประจำตัวผู้เสียภาษี 0 2055 46014 23 5

ดอกเบี้ยเงินกู้ยืม 15% ต่อเดือน เมื่อส่งมาเกินกว่ากำหนด
INTEREST AT 15% PER MONTH WILL BE CHARGED ON AMOUNT OVERDUE

ใบกำกับภาษี/ใบส่งสินค้า/ใบแจ้งหนี้
TAX INVOICE / DELIVERY ORDER / INVOICE

ลูกค้า 200193

TAXID : 0105542067602

บริษัท เอ็น วาย เค ออโต้ โลจิสติกส์(ประเทศไทย)จำกัด สาขา
288 ม.3 ต.ทุ่งสุขลา อ.ศรีราชา จ.ชลบุรี 20230

พนักงานขาย คุณกัญจวรรณ์

เลขบิลที่ส่งเรื่องลูกค้า	ระยะเวลาการชำระเงิน	วันครบกำหนด	เลขที่ใบส่งสินค้า
PO230909	30 วัน	11/10/66	SO6611261

ลำดับ	รายการ	หน่วย	จำนวน	หน่วยละ	จำนวนเงิน
-------	--------	-------	-------	---------	-----------

1	แบบเลขที่ GS EXTRA 150L PLUS 12V85Ah <แบบน้ำ>	ลูก	1.00	3,450.00	3,450.00
---	---	-----	------	----------	----------

รวม		3,450.00
หักส่วนลด		200.00
รวมทั้งสิ้น		3,250.00

ทะเบียน 2กม-2429 กทม.

เลขไมล์ 213375

(สามารถส่งเรื่องร้องเรียนทางด่วน)

จำนวนเงิน 3,037.3

VAT 7% 212.6

รวมทั้งสิ้น 3,250.00

ข้าพเจ้า นายธีรภัทร ขาขุ่น ตำแหน่ง Officer มีหน้าที่ดูแลรับผิดชอบในการบำรุงรักษารถยนต์
บริษัท NYK Auto Logistics (Thailand) Co., Ltd.

DEIVED AS PER ABOVE IN GOOD ORDER AND CONDITION

Theeraput Chaichum
Senior Officer - Operation

วันที่

วันที่

วันที่

วันที่

วันที่

วันที่

วันที่

วันที่

วันที่

วันที่

	NYK AUTO LOGISTICS (THAILAND) CO., Ltd. (Head Office) 288 Moo 3 Laem Chabang Port Road, Thungsukhla, Sriracha, Chonburi, Thailand 20230 +66 (0)38 401-620 fax +66 (0)38 401-635 TAX ID : 0-1055-42067-60-2	FM-PU01-02 Rev.00
--	---	-------------------

PURCHASE REQUISITION FORM

Section A

PRF no.	PRF230907
Request Date	04-Sep-23
Refer to	
Require Date	Immediately

Signature	
Name	Mr. Bancha Wongjanta
Position	Sr. Manager Operation
Department	ROGO Operation

Section B

Item	Description	Qty	Item Price (THB)	Total Value (THB)	Remark
1	Replace a new battery	1	3,224.30	3,224.30	
	MITSUBISHI PAJERO SPORT NO.2429				
	GS EXTRA 150L PLUS 12V85Ah (ตามใบ)				
			Total (Before VAT)	3,224.30	THB

Remark & Comment: Last replacement is in the year 2020

Section C

Quotation comparison ☒ Y ☐ N

Item No.	Vendor:	LAEMCHABANG INTER/Vendor:	MITSU CHONBURI	Vendor:
Price		3,224.30 THB	3,566.03 THB	
Payment Term	Credit			THB

(If space is insufficient, Please summarise the Quotations in another sheet of paper)

Recommendation & Justification: Last replacement is in 9 Oct 2020

Verified By

Signature 

Name Capt. Wasan Krachangmo

Position

Date 08 SEP 2023

Approved By

Signature 

Name Mr. Bancha Wongjanta

Position

Date 08 SEP 2023



บริษัท มิตซูบิชิ มอเตอร์ส (ประเทศไทย) จำกัด

1654 หมู่ 8 ต. นนทบุรี ปทุมธานี จ. นนทบุรี 20150

ใบเสนอราคา :

เลขที่ใบสั่งซื้อ Service Order No.	วันที่เปิดใบสั่งซื้อ Service Order Date
QO20-2308-0195	23/08/2566
สถานะการชำระเงิน Credit / Cash	วันที่ขาย Sale Date
	31/05/2566
ชื่อผู้มีอำนาจชำระเงิน Service Address	ราคาขายเฉลี่ย Average Price
เลขหมายโทรศัพท์ Telephone No.	5
ราคาประเมินรวม Estimate Price	0.00

โทร: 038-197342 แฟกซ์: 038-197344

เลขประจำตัวผู้เสียภาษี : 0205546010256

ชื่อและที่อยู่ลูกค้า (Customer Name & Address)

บริษัท เอ็น วาย เอช โอโต โมบิลิตี้ (ประเทศไทย) จำกัด

288 หมู่ 3 ถนน ท่าเรือแหลมฉบัง ตำบล พุทธธนา อำเภอ ศรีราชา จังหวัด ชลบุรี 20230

เบอร์โทรศัพท์ : 0898308593

หมายเลขทะเบียนรถ Register Plate No.	รุ่นมอเตอร์ Clt Model	หมายเลขตัวถัง Chassis No.	หมายเลขเครื่องยนต์ Engine No.	สี Color	ลักษณะการตกแต่ง Accessories	วันที่ติดตั้ง Install Date	วันที่ชำระเงิน Pay Date	วันที่ขาย Sale Date	วันที่ชำระเงิน Pay Date

ที่ No.	รหัสรายการมอเตอร์ไรต์ Operation Code/Part	ยี่ห้อ C/W	รายการ Description	จำนวนรวม : ชิ้น Quantity/PC	ราคา Unit Price	ส่วนลด Disc %	มูลค่าส่วนลด Disc Amount	ราคาสุทธิ Net Price
1	STANDARD	C	ชุดตัวถัง	0.50	295.00	0.00	0.00	295.00
รวมค่าแรง								295.00
1	M2094504	C	แบตเตอรี่	1	3,271.03	0	0	3,271.03
รวมค่าอะไหล่								3,271.03

	มูลค่า (฿)	ส่วนลด (฿)	รวม (฿)	รวม (฿)
รวมรายการมอเตอร์ไรต์ Total Motor/Disco	3,566.03	0.00	3,566.03	3,566.03
รวมค่าแรง Total Discount	0.00	0.00	0.00	0.00
รวมสุทธิ Total Amount	3,566.03	0.00	3,566.03	3,566.03
ภาษีมูลค่าเพิ่ม 7% Value Added Tax	249.62	0.00	249.62	249.62
รวมรวม Net Amount	3,815.65	0.00	3,815.65	3,815.65

ผู้เสนอราคา : บริษัท มิตซูบิชิ มอเตอร์ส (ประเทศไทย) จำกัด

ผู้รับราคา : บริษัท เอ็น วาย เอช โอโต โมบิลิตี้ (ประเทศไทย) จำกัด

REQUISITION FORM

Requested By _____

Signature 
Name Theerasak Chatchum
Department Operation
Position Senior Officer - Operation

Subject Replace a new battery MITSUBISHI PAJERO SPORT NO.2429
Purpose
Request Date 29 August 2023

No.	Item	Description	QTY	Unit	Remarks
1	battery	Replace a new battery MITSUBISHI PAJERO SPORT NO.2429 Brand : FB Model : NS110L 80Ah (แบบน้ำ)	1.00		

Remark

Recommendation	Last replacement is in 9 Oct 2020
-----------------------	-----------------------------------

Verified By

Signature 
Name Bandia Wongjanta
position Scrum Master / Project Manager
Date 2023-05-15

☒ Approved ☐ Disapproved

Acknowledged By
Signature _____
Name _____
Position _____
Date _____

Comment



លេខកំណត់ 200193 0105542067602

บริษัท เอ็น วาย เค ออโต้ เทคโนโลยีส์ (ประเทศไทย) จำกัด ถนน
288 ม.3 ถ.ท่าเรือแหลมฉบัง ต.ท่าเรือ

อ.ศรียาภา จ.ชตบุรี
20230

นายเอก ไทร. 038-401620 F.038-401635

เลขที่ใบวางบิล BI 6608680

วันที่ 11/09/66

เดือนไฮการชำระเงิน

No.	เลขที่ใบอนุญาต	วันที่	ครบกำหนด	จำนวนเงิน	ชำระแล้ว	เงินคงค้าง
1	IV6611974	11/09/66	11/10/66	12,600.00		12,600.00

Invoice Approval	REC'DS	Tax Code	Amount
Checked by	Date		
Issued by	Capt. Wasarat Kachangmon General Manager - DMS		
Approved by	Aha Watanabe Date:		

		POL23/CY/022
--	--	--------------

(หนึ่งหมื่นสองพันห้าร้อยบาทถ้วน).

รวมเงินทั้งสิ้น	12,600.00
-----------------	-----------

ข้อมูลทั่วไป

5m15u

วันที่ ๑๓ กรกฎาคม ๒๕๖๓

ใบยาง หนึ่งห้าตัน แผลสนเกลี้ยงอื่นเตอร์สอโต้ไทร์ จำ

ຮ້ອນວາງປີດ

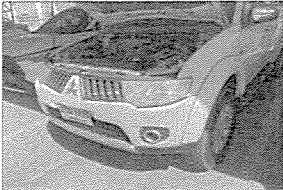
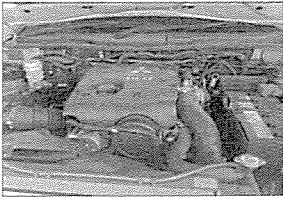
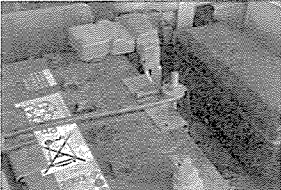
Photo Report		Issued <i>[Signature]</i>	Checked <i>[Signature]</i>	Approved <i>[Signature]</i>
Division : RoRo Operation Concern : RoRo Operation Contractor : M. Theeraphat Chaiyachum Period :		Date : 29/08/23	Date : 29/08/23	Date : 29/08/23
Subject : Replace battery for company car Location : MITSUBISHI PAJERO SPORT NO 2429				
Description & Background Date of last installation 9 Oct 2020				
<div style="display: flex; justify-content: space-between;"> <div style="width: 45%;"> <p>Picture</p>   </div> <div style="width: 50%;">  </div> </div>				

[illegible]

บริษัท แลมฉบังอินเตอร์เทรดดิ้ง จำกัด (สำนักงานใหญ่)
LAEMCHABANG INTERAUTOTIRE CO., LTD.
888/9 หมู่ 10 ต.ทุ่งสุครา อ.ศรีราชา จ.ชลบุรี 20230
Tel. (038) 491490-4 Fax. (038) 491464
www.laemchabanginterautotire.com E-mail: intertire.cb@gmail.com

ใบกำกับภาษี/ใบส่งสินค้า/ใบแจ้งหนี้
TAX INVOICE / DELIVERY ORDER / INVOICE

เลขที่: 1V5611974 วันที่: 11/09/66

Section A

PRF no. PRF230908
Request Date 04-Sep-23
Refer to
Require Date Immediately

Signature: Mr. Bantha Wongjanta
Position: Sr. Manager Operation
Department: RORO Operation

Section B

Item	Description	Qty	Item Price (THB)	Total Value (THB)	Remark
1	Replace new tires for company car MITSUBISHI SINGLE CAB NO.2786 Band : Bridgestone Size : 205/70R15	1	11,962.62	11,962.62	
Total (Before VAT)				11,962.62	THB

Remark & Comment: Last replacement is in the year 2018

Section C

Quotation comparison: ☐ Y ☒ N

Item No.	Vendor:	LAEMCHABANG INTER/Vendor:	Vendor:
Price	11,962.62 THB		THB
Payment Term	Credit		

(if space is insufficient, Please summarise the Quotations in another sheet of paper)

Recommendation & Justification

Verified By: Capt. Wasurat Krachangmoo
Signature: [Signature]
Name: Capt. Wasurat Krachangmoo
Position: Vehicle Manager
Date: 08 SEP 2023

Approved By: Akira Watanabe
Signature: [Signature]
Name: Akira Watanabe
Position: Vice President
Date: 08 SEP 2023

บริษัท แลมฉบังอินเตอร์เทรดดิ้ง จำกัด (สำนักงานใหญ่)
888/9 หมู่ 10 ต.ทุ่งสุครา อ.ศรีราชา จ.ชลบุรี 20230
(038) 491490-4 โทรสาร (038) 491464

ใบเสนอราคา
เลขที่ใบเสนอราคา: QT6604001
วันที่: 04/09/66
วันหมดอายุ: 30 วันนับวันที่: 04/10/66

ติดต่อ: นริศ เวช เวช เอ.อี.อี. (ประเทศไทย) จำกัด ถนน
288 ม.3 ต.ท่าเรือแหลมฉบัง อ.ศรีราชา จ.ชลบุรี 20230
โทร. 038-401620 F. 038-401635

อ้างอิง: 2786

บริษัท มีความยินดีที่จะเสนอราคาคำสั่งซื้อต่อไปนี้:

No.	รหัสสินค้า/รายละเอียด	จำนวน	หน่วย	ราคารวมภาษี
1	ยางนอก BS 205/70-15 R611	4.00	เส้น	12,600.00
2	วาล์วเติมลม (ญี่ปุ่น)	4.00	ตัว	200.00
	ปั๊มลม 2 ตัว	1.00	ตัว	0.00
รวมเป็นเงิน				12,800.00
หักส่วนลด				200.00
รวมรวมภาษี				12,600.00
จำนวนภาษีมูลค่าเพิ่ม 7.00%				837.28
รวมรวมภาษี				11,962.62

(หมายเหตุ: ข้อเสนอทั้งหมดเป็นราคาสุทธิ)

หมายเหตุ: The proposed scope, price, terms and conditions have been agreed and accepted, please proceed the work accordingly. Order confirmation refers to PO No. PO230911

Signature: [Signature] Date: 08 SEP 2023

ขอแสดงความนับถือ (กรุณา)

NYK AUTO LOGISTICS (THAILAND) CO., Ltd. (Head Office)
288 Moo 3 Laem Chabang Port Road,
Thungskhila, Sriracha, Chonburi, Thailand 20230
+66 (038) 401-620 fax +66 (038) 401-635
TAX ID : 0-1055-42067-60-2

FM-PU01-02 Rev.00

Section A

PRF no. PRF230908
Request Date 04-Sep-23
Refer to
Require Date Immediately

Signature: Mr. Bantha Wongjanta
Position: Sr. Manager Operation
Department: RORO Operation

Section B

Item	Description	Qty	Item Price (THB)	Total Value (THB)	Remark
1	Replace new tires for company car MITSUBISHI SINGLE CAB NO.2786 Band : Bridgestone Size : 205/70R15	1	11,962.62	11,962.62	
Total (Before VAT)				11,962.62	THB

Remark & Comment: Last replacement is in the year 2018

Section C

Quotation comparison: ☐ Y ☒ N

Item No.	Vendor:	LAEMCHABANG INTER/Vendor:	Vendor:
Price	11,962.62 THB		THB
Payment Term	Credit		

(if space is insufficient, Please summarise the Quotations in another sheet of paper)

Recommendation & Justification

Verified By: Capt. Wasurat Krachangmoo
Signature: [Signature]
Name: Capt. Wasurat Krachangmoo
Position: Vehicle Manager
Date: 08 SEP 2023

Approved By: Akira Watanabe
Signature: [Signature]
Name: Akira Watanabe
Position: Vice President
Date: 08 SEP 2023

Photo Report

Issued: [Signature] Checked: [Signature] Approved: [Signature]

Date: 29/08/23 Date: 29/08/23 Date: 29/08/23

Division: RoRo Operation
Concern: RoRo Operation
Contractor: Mr. Theeraphat Chaichum
Period:
Subject: Replace new tires
Location: MITSUBISHI SINGLE CAB NO.2786
Description & Background:
Current condition tire company car MITSUBISHI SINGLE CAB NO.2786
Bridgstone
Band Size: 265/70R15
Year: 2218

Picture

LAEMCHABANG INTERAUTOTIRE CO.,LTD.
888/9 หมู่ 10 ต.ทุ่งสุขลา อ.ศรีราชา จ.ชลบุรี 20230
Tel: (038) 491490-3 Fax: (038) 491464
www.laemchabanginterautotire.com E-mail: intertire.cb@gmail.com
เลขประจำตัวผู้เสียภาษี 0-2055-46014-23-5

ใบวางบิล
ร.พ.ช. ๑๖๓๖

ลูกค้า: 200193 0105542067602 เลขที่ใบวางบิล: 816606661

บริษัท เอ็น วาย เค ออโต้ โลจิสติกส์(ประเทศไทย)จำกัด สมุทรปราการ ๓.3 อ.ท่าเรือแหลมฉบัง ต.ทุ่งสุขลา อ.ศรีราชา จ.ชลบุรี วันที่: 11/09/66

20230 เลขที่ใบวางบิลรวม: 816606661

หมายเลข โทร. 038-401620 F.038-401635

No.	เลขที่ใบกำกับ	วันที่	ครบกำหนด	จำนวนเงิน	ชำระแล้ว	เงินคงค้าง
1	1V6611939	11/09/66	11/10/66	26,200.00		26,200.00

Invoice Approval: [Signature] Date: 11/09/23

Capt. Yasurat Krasangwan General Manager

รวมเงินที่ต้อง (สองหมื่นหกพันสองร้อยบาทถ้วน) 26,200.00

กรุณาส่งจ่ายเช็คหรือเงินสดพร้อมใบแนบของ บจก.แหลมฉบังอินเตอร์อโต้ไทร์ และขีดฆ่าคำว่า "หรือเช็ค"

ชื่อผู้รับวางบิล: [Signature] โฉนด: บริษัท แหลมฉบังอินเตอร์อโต้ไทร์ จำกัด

วันที่รับ: 11/09/23

วันที่ส่งคืนเช็ค: [Signature] ชื่อผู้วางบิล: [Signature]

LAEMCHABANG INTERAUTOTIRE CO.,LTD.
888/9 หมู่ 10 ต.ทุ่งสุขลา อ.ศรีราชา จ.ชลบุรี 20230
Tel: (038) 491490-4 Fax: (038) 491464
www.laemchabanginterautotire.com E-mail: intertire.cb@gmail.com
เลขประจำตัวผู้เสียภาษี 0-2055-46014-23-5
ดอกเบี้ยต่อปี 1.5% โดยคิดบนยอดเงินต้นที่ค้างชำระ
INTEREST AT 1.5% PER MONTH WILL BE CHARGED ON AMOUNT OVERDUE

ใบกำกับภาษี/ใบส่งสินค้า/ใบแจ้งหนี้
TAX INVOICE / DELIVERY ORDER / INVOICE

เลขที่: 200193 TAXID: 0105542067602

บริษัท เอ็น วาย เค ออโต้ โลจิสติกส์(ประเทศไทย)จำกัด สมุทรปราการ ๓.3 อ.ท่าเรือแหลมฉบัง ต.ทุ่งสุขลา อ.ศรีราชา จ.ชลบุรี 20230
TEL.038-401620 F.038-401635

พนักงานขาย คุณจันทิมา

เลขที่ใบสั่งซื้อลูกค้า	เงื่อนไขการชำระเงิน	วันครบกำหนด	เลขที่ใบส่งสินค้า
IT230908	30 วัน	11/10/66	806611263

ลำดับ	รายการ	หน่วย	จำนวน	หน่วยละ	จำนวนเงิน
1	ยางนอก BS 265/60-18 D684	เส้น	4.00	6,600.00	26,400.00
2	วาล์วเติมลม<ปั๊มลม>	ตัว	4.00	50.00	200.00
3	ตั้งศูนย์ยี่ห้อ 1S"	ชิ้น	1.00	0.00	0.00
รวม					26,600.00
หักส่วนลด					400.00
รวมทั้งสิ้น					26,200.00

หากสินค้าที่จัดส่งหรือใบกำกับภาษีไม่ถูกต้อง การขอแก้ไข จะต้องกระทำภายใน 7 วันนับจากวันที่รับสินค้าหากพ้นกำหนด บริษัทฯจะไม่รับผิดชอบใดๆทั้งสิ้น

รวม 26,600.00
หักส่วนลด 400.00
รวมทั้งสิ้น 26,200.00

ทะเบียน: 2021-3022 ทน
เลขใบที่: 15831
(สองหมื่นหกพันสองร้อยบาทถ้วน)

จำนวนเงิน: 24,485.90
VAT 7%: 1,714.00
รวมทั้งสิ้น: 26,200.00

ข้าพเจ้าได้รับแจ้งว่า สินค้าที่ส่งมอบให้ลูกค้าเป็นของแท้และอยู่ในสภาพดี
RECEIVED AS PER ABOVE IN GOOD ORDER AND CONDITION

วันที่: 11/09/2023

LAEMCHABANG INTERAUTOTIRE CO.,LTD.
888/9 หมู่ 10 ต.ทุ่งสุขลา อ.ศรีราชา จ.ชลบุรี 20230
Tel: (038) 401490-4 Fax: (038) 491464
www.laemchabanginterautotire.com E-mail: intertire.cb@gmail.com
เลขประจำตัวผู้เสียภาษี 0-2055-46014-23-5
ดอกเบี้ยต่อปี 1.5% โดยคิดบนยอดเงินต้นที่ค้างชำระ
INTEREST AT 1.5% PER MONTH WILL BE CHARGED ON AMOUNT OVERDUE

ใบกำกับภาษี/ใบส่งสินค้า/ใบแจ้งหนี้
TAX INVOICE / DELIVERY ORDER / INVOICE

เลขที่: 200193 TAXID: 0105542067602

บริษัท เอ็น วาย เค ออโต้ โลจิสติกส์(ประเทศไทย)จำกัด สมุทรปราการ ๓.3 อ.ท่าเรือแหลมฉบัง ต.ทุ่งสุขลา อ.ศรีราชา จ.ชลบุรี 20230
TEL.038-401620 F.038-401635

พนักงานขาย คุณจันทิมา

เลขที่ใบสั่งซื้อลูกค้า	เงื่อนไขการชำระเงิน	วันครบกำหนด	เลขที่ใบส่งสินค้า
IT230908	30 วัน	11/10/66	806611263

ลำดับ	รายการ	หน่วย	จำนวน	หน่วยละ	จำนวนเงิน
1	ยางนอก BS 265/60-18 D684	เส้น	4.00	6,600.00	26,400.00
2	วาล์วเติมลม<ปั๊มลม>	ตัว	4.00	50.00	200.00
3	ตั้งศูนย์ยี่ห้อ 1S"	ชิ้น	1.00	0.00	0.00
รวม					26,600.00
หักส่วนลด					400.00
รวมทั้งสิ้น					26,200.00

หากสินค้าที่จัดส่งหรือใบกำกับภาษีไม่ถูกต้อง การขอแก้ไข จะต้องกระทำภายใน 7 วันนับจากวันที่รับสินค้าหากพ้นกำหนด บริษัทฯจะไม่รับผิดชอบใดๆทั้งสิ้น

รวม 26,600.00
หักส่วนลด 400.00
รวมทั้งสิ้น 26,200.00

ทะเบียน: 2021-3022 ทน
เลขใบที่: 15831
(สองหมื่นหกพันสองร้อยบาทถ้วน)

จำนวนเงิน: 24,485.90
VAT 7%: 1,714.00
รวมทั้งสิ้น: 26,200.00

ข้าพเจ้าได้รับแจ้งว่า สินค้าที่ส่งมอบให้ลูกค้าเป็นของแท้และอยู่ในสภาพดี
RECEIVED AS PER ABOVE IN GOOD ORDER AND CONDITION

วันที่: 11/09/2023

LAEMITAT



NYK AUTO LOGISTICS (THAILAND) CO., Ltd. (Head Office)
288 Moo 3 Laem Chabang Port Road,
Thungskhla, Sriracha, Chonburi, Thailand 20230
+66 (038) 401-620 fax +66 (038) 401-635
TAX ID : 0-1055-42067-60-2

FM-PU01-02 Rev.00

PURCHASE REQUISITION FORM

Section A

PRF No. PRF230909
Request Date 04-Sep-23
Refer to
Require Date Immediately

Signature
Name Mr. Bantha Wongjanta
Position Sr. Manager Operation
Department RORO Operation

Section B

Item	Description	Qty	Item Price (THB)	Total Value (THB)	Remark
1	Replace new tires for company car MITSUBISHI TRITON CAR NO.3022 Band : Bridgestone Size : 265/60R18	1	24,859.81	24,859.81	
Total (Before VAT)			24,859.81	THB	

Remark & Comment Last replacement is in the year 2019

Section C

Quotation comparison ☒ Y ☐ N

Item No. Vendor : LAEMCHABANG INTER-Vendor :
Price 24,859.81 THB THB Vendor : THB

Payment Term Credit
(If space is insufficient, Please summarise the Quotations in another sheet of paper)

Recommendation & Justification

Verified By
Signature
Name Capt. Wajarat Krachangmae
Position Group Manager
Date 08 SEP 2023

Approved By
Signature
Name Akiyo Tachibana
Position Vice President
Date 08 SEP 2023

บริษัท แอลเอ็มแอลอินเตอร์เทรด จำกัด
888/9 หมู่ 10 ตำบลทุ่งสุระ อำเภอศรีราชา จังหวัดชลบุรี 20230
(038) 491490-4 แฟกซ์ (038) 491464
200192

ใบเสนอราคา

เลขที่ใบเสนอราคา QT6604000
วันที่ 04/09/66
อ.ศรีราชา ช.ชลบุรี 20230
โทร. 038-401620 F.038-401635
สินค้า 3022
วันส่งวันที่ 04/10/66
เงื่อนไขชำระเงิน

บริษัทฯ มีความยินดีที่จะเสนอราคาสินค้า ดังต่อไปนี้ :

No.	รหัสสินค้า/รายละเอียด	จำนวน	หน่วยละ	ราคารวมภาษี
1	ยางรถ BS 265/60-18 D684	4.00 เส้น	6,600.00	26,400.00
2	วาล์วเสริมลม<ซ้าย,ขวา> สำหรับล้อ ยาง 13"-ขนาด 17"	4.00 ตัว 1.00 คัน	50.00	200.00
รวมเป็นเงิน				26,600.00
หักส่วนลด				0.00
จำนวนเงินรวมทั้งสิ้น				26,600.00
จำนวนภาษีมูลค่าเพิ่ม			7.00%	1,740.19
รวมภาษีมูลค่าเพิ่ม				24,859.81
หมายเหตุ : The proposed scope, price, terms, and conditions have been agreed and accepted, please proceed the work accordingly. Order confirmation refers to PO No. P0230909 Signature: [Signature] Date: 08 SEP 2023				



NYK AUTO LOGISTICS (THAILAND) CO., Ltd. (Head Office)
288 Moo 3 Laem Chabang Port Road,
Thungskhla, Sriracha, Chonburi, Thailand 20230
+66 (038) 401-620 fax +66 (038) 401-635
TAX ID : 0-1055-42067-60-2

FM-PU01-01 Rev.00

REQUISITION FORM

Requested By

Signature
Name Theeraphat Chaichum
Department Operation
Position Senior Officer - Operation

Subject Replace new tires for company car
Purpose MITSUBISHI TRITON CAR NO.3022
Request Date 29 August 2023

No.	Item	Description	QTY	Unit	Remark
1	new tires	Replace new tires for company car MITSUBISHI TRITON CAR NO.3022 Band : Bridgestone Size : 265/60R18	4.00		

Remark Last replacement is in the year 2019

Recommendation

Verified By
Signature
Name Bantha Wongjanta
Position
Date

☒ Approved ☐ Disapproved
Acknowledged By
Signature
Name Capt. Wajarat Krachangmae
Position Group Manager
Date

Comment

Photo Report

Issued	Checked	Approved
[Signature]	[Signature]	[Signature]
Date: 28/08/23	Date: 29/08/23	Date: 29/08/23

Division : RoRo Operation
Concern : RoRo Operation
Contractor : Mr. Theeraphat Chaichum
Period :

Subject : Replace new tires
Location : MITSUBISHI TRITON CAR NO.3022

Description & Background
Current condition tire company car MITSUBISHI TRITON CAR NO.3022
Band Bridgestone
Size 265/60R18
Year 0119

Picture

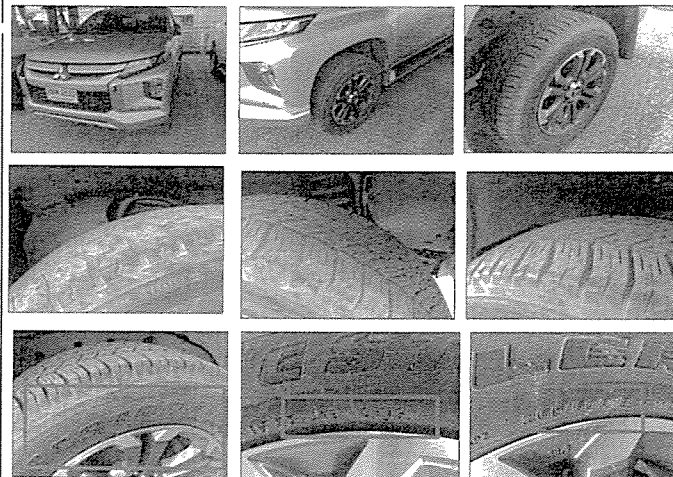

ใบกำกับภาษี/ใบส่งสินค้า/ใบแจ้งหนี้
LAEMCHABANG INTERAUTOTIRE CO.,LTD.
เลขที่ IV6611973
วันที่ 11/09/66
เลขที่ใบวางบิล 0105542067602
เลขที่ใบวางบิล 016606679
เลขที่ใบวางบิล 0105542067602
เลขที่ใบวางบิล 016606679
เลขที่ใบวางบิล 0105542067602
เลขที่ใบวางบิล 016606679

ใบกำกับภาษี/ใบส่งสินค้า/ใบแจ้งหนี้
LAEMCHABANG INTERAUTOTIRE CO.,LTD.
เลขที่ IV6611973
วันที่ 11/09/66
เลขที่ใบวางบิล 0105542067602
เลขที่ใบวางบิล 016606679
เลขที่ใบวางบิล 0105542067602
เลขที่ใบวางบิล 016606679

ใบกำกับภาษี/ใบส่งสินค้า/ใบแจ้งหนี้
LAEMCHABANG INTERAUTOTIRE CO.,LTD.
เลขที่ IV6611973
วันที่ 11/09/66
เลขที่ใบวางบิล 0105542067602
เลขที่ใบวางบิล 016606679
เลขที่ใบวางบิล 0105542067602
เลขที่ใบวางบิล 016606679

ใบกำกับภาษี/ใบส่งสินค้า/ใบแจ้งหนี้
LAEMCHABANG INTERAUTOTIRE CO.,LTD.
เลขที่ IV6611973
วันที่ 11/09/66
เลขที่ใบวางบิล 0105542067602
เลขที่ใบวางบิล 016606679
เลขที่ใบวางบิล 0105542067602
เลขที่ใบวางบิล 016606679

บริษัท นานาอเนกประสงค์ จำกัด

06/9 หมู่ 10 ตำบลทุ่งหญ้า อำเภอศรีราชา จังหวัดชลบุรี 20230

(038) 491490-4 แฟกซ์ (038) 491464

200193

ใบเสนอราคา

ถึง

เลขที่ใบเสนอราคา

Q26604002

บริษัท เอ็น วาย เค ออโต้ ไดเร็คชั่นส์ (ประเทศไทย) จำกัด ถนน

288 ม.3 ต.ท่าเรือแหลมฉบัง อ.ศรีราชา

วันที่

04/09/66

อ.ศรีราชา จ.ชลบุรี 20230

โทร. 038-401620 F.038-401635

ธนาคาร 30 วันถึงวันที่

04/10/66

ค่าเช่า 3054

เงื่อนไขการชำระเงิน

บริษัทฯ มีความยินดีที่จะเสนอราคาสินค้า ดังต่อไปนี้ :

No.	รายละเอียด/รายการ	จำนวน	หน่วย	รวมรวมภาษี
1	ยางนอก BS 205/55-16 Ecopia EP150	4.00 เส้น	4,700.00	18,800.00
2	วาล์วเติมลม<ชุด>	4.00 ตัว	50.00	200.00
	ล้อเหล็ก 13"-ล้อ 17"	1.00 คัน		

รวมเป็นเงิน

19,000.00

หักส่วนลด

0.00

จำนวนเงินรวมทั้งสิ้น

19,000.00

จำนวนภาษีมูลค่าเพิ่ม

7.00%

รวมรวมภาษี

17,757.01

(หนึ่งหมื่นเก้าพันเจ็ดร้อยห้าสิบเจ็ดบาทถ้วน)

หมายเหตุ:

The proposed scope, price, terms and conditions have been agreed and accepted, please proceed the work accordingly.
Order confirmation refer to PO No. P0930910

Signature: Nattachon Date: 08 SEP 2023

ขอแสดงความนับถือ

Wongwattana
(บริษัท)



NYK AUTO LOGISTICS (THAILAND) CO., Ltd. (Head Office)
288 Moo 3 Laem Chabang Port Road,
Thungskulha, Sriracha, Chonburi, Thailand 20230
+66 (038) 401-620 fax +66 (038) 401-635
TAX ID: 0-1055-42067-60-2

FM-PH01-01 Rev-00

REQUISITION FORM

Requested By

Signature: Theraphat Chaichum
Name: Theraphat Chaichum
Department: Operation
Position: Senior Officer - Operation

Subject: Replace new tires for company car
Purpose: REPLACE NEW TIRES FOR COMPANY CAR

Request Date: 29 August 2023

No.	Item	Description	QTY	Unit	Remark
1	new tires	Replace new tires for company car	4.00		
		MITSUBISHI XPANDER NO.9094			
		Band : Bridgestone			
		Size : 205/55R16			

Remark: Last replacement is in the year 2019

Recommendation

Verified By

Signature: Bond W.
Name: Bond W.
Position: Senior Officer - Operation
Date: 29/08/2023



Approved



Disapproved

Acknowledged By

Signature: Capt. Wasarat Kiatkarnmas
Name: Capt. Wasarat Kiatkarnmas
Position: Senior Officer - Operation
Date: 29/08/2023

Comment

Photo Report

Issued	Checked	Approved
<u>Wongwattana</u>	<u>Wongwattana</u>	<u>Bond W.</u>
Date: <u>29/08/23</u>	Date: <u>29/08/23</u>	Date: <u>29/08/23</u>

Date: 29 August 2023

Division: RoRo Operation
Concern: RoRo Operation
Contractor: Mr. Theeraphat Chaichum
Period:

Subject: Replace new tires
Location: MITSUBISHI XPANDER NO.9094

Description & Background
Current condition tire company car MITSUBISHI XPANDER NO.9094
Band: Bridgestone
Size: 205/55R16
Year: 2710

Picture



Checked by: Wongwattana
Verified by: Nattachon
Approved by: Wongwattana
Name: Wongwattana
Date: 29/08/23
Date: 29/08/23
Date: 29/08/23

PAY TO: <u>M.R. Bancha Wongsana</u>		Supporting Document	Account Code	Amount (THB)
For: <u>Repair company car, The right deer fuel</u>		<u>1-4</u>		<u>3,400</u>
<u>Car's close, 1630</u>				
TOTAL:				<u>3,400</u>

AMOUNT IN WORDS: Three thousand four hundred baht
(The recipient or person requesting for payment cannot approve this petty cash voucher)



PC 23/10/012

PC NO: 95295

DATE: 6/10/23

PETTY CASH VOUCHER



NYK AUTO LOGISTICS (THAILAND) CO., Ltd. (Head Office)
288 Moo 3 Laem Chabang Port Road,
Thungskhla, Sriracha, Chonburi, Thailand 20230
+66 (038) 401-620 fax +66 (038) 401-635
TAX ID : 0-1055-42067-60-2

FM-P001-01 Rev-00

REQUISITION FORM

Requested By

Signature *[Signature]*
Name Theerapath Chaiyachum
Department Operation
Position Senior Officer - Operation

Subject Repair for company car
Purpose ISUZU D-MAX NO.1630
Request Date 2 October 2023

No.	Item	Description	Q'TY	Unit	Remark
1	window right front door	Repair for company car ISUZU D-MAX NO.1630 Due to window right front door malfunction (Do not use)	1.00		

Remark

Recommendation

Verified By

Signature *[Signature]*
Name Bantha Wongjanta
Position Senior Manager - Operation
Date

☒ Approved ☐ Disapproved

Acknowledged By

Signature *[Signature]*
Name Capt. Wajarat Brachangmon
Position Senior Manager
Date

Comment

Photo Report

Issued	Checked	Approved
<i>[Signature]</i> Date: 02/10/23	<i>[Signature]</i> Date: 02/10/23	<i>[Signature]</i> Date: 02/10/23

Division : RoRo Operation
Concern : RoRo Operation
Contractor : Mr. Theerapath Chaiyachum
Period :

Date : 2 Oct 2023

Subject : Repair for company car
Location : ISUZU D-MAX NO.1630

Description & Background
Due to window right front door malfunction (Do not use)

Picture



Photo Report

Issued	Checked	Approved
<i>[Signature]</i> Date: 06/10/23	<i>[Signature]</i> Date: 06/10/23	<i>[Signature]</i> Date: 06/10/23

Division : RoRo Operation
Concern : RoRo Operation
Contractor : Mr. Pathompong Toinueng
Period : 6/10/23

Date : 6 Oct 2023

Subject : Repair company car mirror right side can't close
Location : ISUZU D-MAX NO.1630

Description & Background
Following the requisition for repair mirror right side can't close. Car service had rechecked and found equipment out of order which need to be replaced, After replacement the door can close normally.

Picture



บริษัท กู๊ดเดย์อโต้เซอร์วิส จำกัด (สำนักงานใหญ่)

ใบเสร็จรับเงิน / ใบกำกับภาษี

GOODDAY AUTOSERVICE.CO.,LTD

65 หมู่ที่ 3 ตำบลสุรศักดิ์ อำเภอสว่างวีรราช จังหวัดชลบุรี 20110

โทร 065-2649649

เลขประจำตัวผู้เสียภาษี 0205561016367

ถึงลูกค้า : Customers บริษัท เอน์ วานท์ โฮลดิ้ง (ประเทศไทย) จำกัด (สำนักงานใหญ่)
ที่อยู่ : Address 288 หมู่ 3 ถนนสายสุขุมวิท ตำบลหนองแขก
จากลูกค้า : ลูกค้า บริษัท 20230
เลขประจำตัวผู้เสียภาษี TAX ID 0105542067602
ทะเบียนรถ 20ก 1630 กทม

เลขที่ / No IN66100017

วันที่ / Date 6 / 10 / 2566

ลำดับที่ Item	Description	จำนวน Quantity	ราคาหน่วย Unit Price	จำนวนเงิน Amount
1	สวิตช์กระจกไฟฟ้าข้างขวา	1.00	1728.97	1,728.97
2	เบรคมืออัตโนมัติ	1.00	1168.22	1,168.22
3	ค่าแรง	1.00	280.37	280.37

รายการรับชำระเงิน ☐ เงินสด ☐ เงินโอน ☐ เช็ค
ธนาคาร/ Bank เลขที่/ Chq
สาขา/ Branch วันที่/ Date

จำนวนเงิน/ Amount

จำนวน

(สามพันสี่ร้อยแปดพันห้าร้อย)

รวมเงิน	1,177.57
TOTAL	
ภาษีมูลค่าเพิ่ม (VAT 7%)	222.43
รวมสุทธิ	1,400.00
NET AMOUNT	

ผู้มีอำนาจ	ผู้รับเงิน	ใบแนบ บริษัท กู๊ดเดย์อโต้เซอร์วิส จำกัด
<i>[Signature]</i>	<i>[Signature]</i>	<i>[Signature]</i>
วันที่	วันที่	วันที่

Invoice Approval
บริษัท มิตซูบิชิ มอเตอร์ส (ประเทศไทย) จำกัด
1654 หมู่ 8 ต. นนทบุรี อ. บางพลี จ. นนทบุรี 10150
โทร. 038-197342 แฟกซ์ 038-197344
เลขประจำตัวผู้เสียภาษี: 0205546010256
สาขาที่ออกใบกำกับภาษี: สาขา พิษณุ สาขา 00003

ORIGINAL INVOICE/TAX INVOICE
เลขที่เอกสาร Document No.: TS220-2310-00029 วันที่ออกเอกสาร Document Date: 12/10/2566
เลขที่เอกสารอ้างอิง Reference No.: R020-2310-0130
ราคาประเมินค่าเฉลี่ย Average Price: 0.00 55 4
ชื่อและที่อยู่ลูกค้า (Customer Name & Address): บริษัท เอ็ม วาย เค เอช ดี โจดีคัส (ประเทศไทย) จำกัด สำนักงานใหญ่ 288 หมู่ 3 ถนน ท่าเรือแหลมฉบัง ตำบล พังสุธยา อำเภอ ศรีราชา จังหวัดชลบุรี 20230
เบอร์โทรศัพท์: 0 เบอร์โทรแฟกซ์มือถือ: 0898308593
เลขประจำตัวผู้เสียภาษี: 0105542067602

บริษัท มิตซูบิชิ มอเตอร์ส (ประเทศไทย) จำกัด
1654 หมู่ 8 ต. นนทบุรี อ. บางพลี จ. นนทบุรี 20150
โทร. 038-197342 แฟกซ์ 038-197344
เลขประจำตัวผู้เสียภาษี: 0205546010256
สาขาที่ออกใบกำกับภาษี: สาขา พิษณุ สาขา 00003

ORIGINAL INVOICE/TAX INVOICE
เลขที่เอกสาร Document No.: TS220-2310-00029 วันที่ออกเอกสาร Document Date: 12/10/2566
เลขที่เอกสารอ้างอิง Reference No.: R020-2310-0130
ราคาประเมินค่าเฉลี่ย Average Price: 0.00 55 1
ชื่อและที่อยู่ลูกค้า (Customer Name & Address): บริษัท เอ็ม วาย เค เอช ดี โจดีคัส (ประเทศไทย) จำกัด สำนักงานใหญ่ 288 หมู่ 3 ถนน ท่าเรือแหลมฉบัง ตำบล พังสุธยา อำเภอ ศรีราชา จังหวัดชลบุรี 20230
เบอร์โทรศัพท์: 0 เบอร์โทรแฟกซ์มือถือ: 0898308593
เลขประจำตัวผู้เสียภาษี: 0105542067602

บริษัท มิตซูบิชิ มอเตอร์ส (ประเทศไทย) จำกัด
1654 หมู่ 8 ต. นนทบุรี อ. บางพลี จ. นนทบุรี 20150
โทร. 038-197342 แฟกซ์ 038-197344
เลขประจำตัวผู้เสียภาษี: 0205546010256
สาขาที่ออกใบกำกับภาษี: สาขา พิษณุ สาขา 00003

ORIGINAL INVOICE/TAX INVOICE
เลขที่เอกสาร Document No.: TS220-2310-00029 วันที่ออกเอกสาร Document Date: 12/10/2566
เลขที่เอกสารอ้างอิง Reference No.: R020-2310-0130
ราคาประเมินค่าเฉลี่ย Average Price: 0.00 55 2
ชื่อและที่อยู่ลูกค้า (Customer Name & Address): บริษัท เอ็ม วาย เค เอช ดี โจดีคัส (ประเทศไทย) จำกัด สำนักงานใหญ่ 288 หมู่ 3 ถนน ท่าเรือแหลมฉบัง ตำบล พังสุธยา อำเภอ ศรีราชา จังหวัดชลบุรี 20230
เบอร์โทรศัพท์: 0 เบอร์โทรแฟกซ์มือถือ: 0898308593
เลขประจำตัวผู้เสียภาษี: 0105542067602

บริษัท มิตซูบิชิ มอเตอร์ส (ประเทศไทย) จำกัด
1654 หมู่ 8 ต. นนทบุรี อ. บางพลี จ. นนทบุรี 20150
โทร. 038-197342 แฟกซ์ 038-197344
เลขประจำตัวผู้เสียภาษี: 0205546010256
สาขาที่ออกใบกำกับภาษี: สาขา พิษณุ สาขา 00003

ORIGINAL INVOICE/TAX INVOICE
เลขที่เอกสาร Document No.: TS220-2310-00029 วันที่ออกเอกสาร Document Date: 12/10/2566
เลขที่เอกสารอ้างอิง Reference No.: R020-2310-0130
ราคาประเมินค่าเฉลี่ย Average Price: 0.00 55 3
ชื่อและที่อยู่ลูกค้า (Customer Name & Address): บริษัท เอ็ม วาย เค เอช ดี โจดีคัส (ประเทศไทย) จำกัด สำนักงานใหญ่ 288 หมู่ 3 ถนน ท่าเรือแหลมฉบัง ตำบล พังสุธยา อำเภอ ศรีราชา จังหวัดชลบุรี 20230
เบอร์โทรศัพท์: 0 เบอร์โทรแฟกซ์มือถือ: 0898308593
เลขประจำตัวผู้เสียภาษี: 0105542067602



บริษัท มิตซูบิชิ มอเตอร์ส (ประเทศไทย) จำกัด
18/54 หมู่ 8 ต.หนองปรือใหม่ อ.บางละมุง จ.ชลบุรี 20150
โทร. 038-197342 แฟกซ์ 038-197344
เลขประจำตัวผู้เสียภาษี 0205546010256
สถานะผู้ขายในใบกำกับภาษี 00003

ชื่อและที่อยู่ลูกค้า (Customer Name & Address)
บริษัท เอ็ม วาย เค เอช ดี โอทีเค จำกัด (ประเทศไทย) จำกัด สำนักงานใหญ่
288 หมู่ 3 ถนนท่าเรือแหลมฉบัง ตำบลทุ่งสุระ อำเภอศรีราชา จังหวัดชลบุรี 20230

เบอร์โทรศัพท์ 0 เบอร์โทรแฟกซ์มือถือ 089308593
เลขประจำตัวผู้เสียภาษี 0105542067692

หมายเลขทะเบียนรถ	รุ่น/ยี่ห้อ	หมายเลขตัวถัง	หมายเลขเครื่องยนต์	สี
214 2429 กรุงเทพมหานคร	มิซูบิชิ	MMTCYKGD0001286	4D56UCED119	
วันที่รับรถ	วันที่รับรถ	วันที่รับรถ	กิโลเมตร	กิโลเมตร
09/10/2566	08/27	12/10/2566	17.00	213.463
214 2429 กรุงเทพมหานคร	มิซูบิชิ	MMTCYKGD0001286	4D56UCED119	
วันที่รับรถ	วันที่รับรถ	วันที่รับรถ	กิโลเมตร	กิโลเมตร
09/10/2566	08/27	12/10/2566	17.00	213.463

รายการ	จำนวน	ราคา	ส่วนลด	รวม
ค่าเช่ารถ	1.00	125.00	0.00	125.00
ค่าเช่ารถ	1.00	120.00	0.00	120.00
ค่าเช่ารถ	2.00	1,260.00	0.00	2,520.00
ค่าเช่ารถ	2.00	1,020.00	0.00	2,040.00
ค่าเช่ารถ	2.00	15.00	0.00	30.00
รวม				22,344.00
รวมส่วนลด				0.00
รวมสุทธิ				22,344.00
ภาษีมูลค่าเพิ่ม 7%				1,564.08
รวมสุทธิ				23,908.08

เอกสารแนบใบกำกับภาษีมูลค่าเพิ่ม (VAT Invoice)
เอกสารแนบใบกำกับภาษีมูลค่าเพิ่ม (VAT Invoice)
เอกสารแนบใบกำกับภาษีมูลค่าเพิ่ม (VAT Invoice)



NYK AUTO LOGISTICS (THAILAND) CO., Ltd. (Head Office)
288 Moo 3 Laem Chabang Port Road,
Thungskhla, Sriracha, Chonburi, Thailand 20230
+66 (038) 401-620 fax +66 (038) 401-635
TAX ID : 0-1055-42067-60-2

FM-PU01-02 Rev.00

Section A

PRF no. PRF230905
Request Date 04-Sep-23
Refer to
Require Date Immediately

Signature
Name Mr. Racha Wongjanta
Position Sr. Manager Operation
Department RORO Operation

Item	Description	Qty	Item Price (THB)	Total Value (THB)	Remark
1	Maintenance for compant car MITSUBISHI PAJERO SPORT NO.2429 Recommended By Mitsubishi chonburi after mileage check up @ 240,000 km. Detail as quotation	1	22,159.00	22,159.00	
Total (Before VAT)				22,159.00	THB

Remark & Comment
AVL VENDOR
0 8 SEP 2023

Section C

Quotation comparison ☒ Y ☐ N

Item No. Vendor: MITSU CHONBURI Vendor: Vendor: Vendor:
Price 22,159.00 THB THB THB THB
Payment Term Credit
(If space is insufficient, Please summarize the Quotations in another sheet of paper)

Recommendation & Justification

Verified By
Signature
Name
Position
Date

Approved By
Signature
Name
Position
Date



บริษัท มิตซูบิชิ มอเตอร์ส (ประเทศไทย) จำกัด
18/54 หมู่ 8 ต.หนองปรือใหม่ อ.บางละมุง จ.ชลบุรี 20150
โทร. 038-197342 แฟกซ์ 038-197344
เลขประจำตัวผู้เสียภาษี 0205546010256

ชื่อและที่อยู่ลูกค้า (Customer Name & Address)
บริษัท เอ็ม วาย เค เอช ดี โอทีเค จำกัด (ประเทศไทย) จำกัด
288 หมู่ 3 ถนนท่าเรือแหลมฉบัง ตำบลทุ่งสุระ อำเภอศรีราชา จังหวัดชลบุรี 20230

เบอร์โทรศัพท์ 0 เบอร์โทรแฟกซ์มือถือ 089308593

หมายเลขทะเบียนรถ	รุ่น/ยี่ห้อ	หมายเลขตัวถัง	หมายเลขเครื่องยนต์	สี
214 2429 กรุงเทพมหานคร	มิซูบิชิ	MMTCYKGD0001286	4D56UCED119	
วันที่รับรถ	วันที่รับรถ	วันที่รับรถ	กิโลเมตร	กิโลเมตร
09/10/2566	08/27	12/10/2566	17.00	213.463

รายการ	จำนวน	ราคา	ส่วนลด	รวม
ค่าเช่ารถ	1.00	125.00	0.00	125.00
ค่าเช่ารถ	1.00	120.00	0.00	120.00
ค่าเช่ารถ	2.00	1,260.00	0.00	2,520.00
ค่าเช่ารถ	2.00	1,020.00	0.00	2,040.00
ค่าเช่ารถ	2.00	15.00	0.00	30.00
รวม				22,344.00
รวมส่วนลด				0.00
รวมสุทธิ				22,344.00
ภาษีมูลค่าเพิ่ม 7%				1,564.08
รวมสุทธิ				23,908.08

The proposed price and terms of service have been agreed and accepted by the customer. The work will be performed according to the conditions of the contract.
Signature: 11 SEP 2023



บริษัท มิตซูบิชิ มอเตอร์ส (ประเทศไทย) จำกัด
18/54 หมู่ 8 ต.หนองปรือใหม่ อ.บางละมุง จ.ชลบุรี 20150
โทร. 038-197342 แฟกซ์ 038-197344
เลขประจำตัวผู้เสียภาษี 0205546010256

ชื่อและที่อยู่ลูกค้า (Customer Name & Address)
บริษัท เอ็ม วาย เค เอช ดี โอทีเค จำกัด (ประเทศไทย) จำกัด
288 หมู่ 3 ถนนท่าเรือแหลมฉบัง ตำบลทุ่งสุระ อำเภอศรีราชา จังหวัดชลบุรี 20230

เบอร์โทรศัพท์ 0 เบอร์โทรแฟกซ์มือถือ 089308593

หมายเลขทะเบียนรถ	รุ่น/ยี่ห้อ	หมายเลขตัวถัง	หมายเลขเครื่องยนต์	สี
214 2429 กรุงเทพมหานคร	มิซูบิชิ	MMTCYKGD0001286	4D56UCED119	
วันที่รับรถ	วันที่รับรถ	วันที่รับรถ	กิโลเมตร	กิโลเมตร
09/10/2566	08/27	12/10/2566	17.00	213.463

รายการ	จำนวน	ราคา	ส่วนลด	รวม
ค่าเช่ารถ	1.00	125.00	0.00	125.00
ค่าเช่ารถ	1.00	120.00	0.00	120.00
ค่าเช่ารถ	2.00	1,260.00	0.00	2,520.00
ค่าเช่ารถ	2.00	1,020.00	0.00	2,040.00
ค่าเช่ารถ	2.00	15.00	0.00	30.00
รวม				22,344.00
รวมส่วนลด				0.00
รวมสุทธิ				22,344.00
ภาษีมูลค่าเพิ่ม 7%				1,564.08
รวมสุทธิ				23,908.08

The proposed price and terms of service have been agreed and accepted by the customer. The work will be performed according to the conditions of the contract.
Signature: 11 SEP 2023

บริษัท มิตซูบิชิ มอเตอร์ส จำกัด
16/54 หมู่ 8 ต.หนองปลาไหล อ. บางละมุง จ. ชลบุรี 20150
โทร. 038-197342 แฟกซ์: 038-197344
เลขประจำตัวผู้เสียภาษี: 0205546010256
สาขาที่ออกใบกำกับภาษี: สาขา พัทยา สาขาที่ 00003

ชื่อและที่อยู่ลูกค้า (Customer Name & Address)
บริษัท เอ็น วาย เค. เอส. โค้ด จำกัด (ประเทศไทย) จำกัด (สำนักงานใหญ่)
288 หมู่ 3 ถนน ท่าเรือหนองฉาง ตำบล ห้วยซุลา อำเภอ ศรีราชา จังหวัด ชลบุรี 20230

เบอร์โทรศัพท์: 0 เบอร์โทรศัพทมือถือ: 0950484571
เลขประจำตัวผู้เสียภาษี: 0105542067602

หมายเลขทะเบียนรถ	ยี่ห้อ	รุ่นรถยนต์	หมายเลขตัวถัง	หมายเลขเครื่องยนต์	สี
Register Plate No.	Brand	Car Model	Chassis No.	Engine No.	Color
ณ 2786 ชลบุรี	มิตซูบิชิ	Totou Single Cab	MMTENKAS08D035183	4G64UCAL5020	
วันที่รับรถ	เวลารับรถ	วันที่พร้อมส่ง	เวลาพร้อมส่ง	เลขกิโลเมตร	เลขกิโลเมตรที่พร้อมส่ง
Receive Date	Delivery Time	Ready Date	Delivery Time	Kilometer	First Kilometer
02/10/2566	08:41	02/10/2566	15:00	60,556	60,556

ที่	รหัสงานประกอบ	รายการ	จำนวน	ราคา	ส่วนลด	มูลค่าส่วนลด	ราคาสุทธิ
No.	Operation Code/Part No.	Description	Quantity/FR	Unit Price	Disc %	Disc Amount	Net Price
10	MR360998	ยางกันซึม	1.00	18.00	0.00	0.00	18.00
11	MR460318	ยางกันซึม	1.00	20.00	0.00	0.00	20.00
12	6541B412	สายไฟห้องเครื่อง	1.00	6,570.00	0.00	0.00	6,570.00
13	7802A304	ชุดหัวฉีดและระบบฉีด	1.00	1,660.00	0.00	0.00	1,660.00

รวมยอดสุทธิ รวมเงินที่ลูกค้าต้องจ่าย	ชำระโดย	<input type="checkbox"/> เงินสด	<input type="checkbox"/> เช็คธนาคาร	ยอดรวมก่อนหักส่วนลด	21,599.00
- ค่าบริการการติดตั้ง: 0.00	Paid By	<input type="checkbox"/> บัตรเครดิต	<input type="checkbox"/> อื่นๆ	Total Before Discount	
- รวมส่วนลดจากโปรโมชั่น: 6 เดือน หรือ 10,000				รวมส่วนลด	0.00
รวม (แล้วแต่จะระบุในใบกำกับ)	ธนาคาร			ยอดรวมที่เกิน	21,599.00
	สาขา			Total Amount	
	สาขา			ภาษีมูลค่าเพิ่ม 7%	1,511.93
	เลขที่			รวมสุทธิ	23,110.93
	No.			Net Amount	
	Date				

เอกสารฉบับนี้จะสมบูรณ์เมื่อมีลายเซ็นของผู้รับมอบอำนาจ (Authorized) และผู้รับ (Receiver/Customer)

บริษัท มิตซูบิชิ มอเตอร์ส จำกัด
16/54 หมู่ 8 ต.หนองปลาไหล อ. บางละมุง จ. ชลบุรี 20150
โทร. 038-197342 แฟกซ์: 038-197344
เลขประจำตัวผู้เสียภาษี: 0205546010256
สาขาที่ออกใบกำกับภาษี: สาขา พัทยา สาขาที่ 00003

ชื่อและที่อยู่ลูกค้า (Customer Name & Address)
บริษัท เอ็น วาย เค. เอส. โค้ด จำกัด (ประเทศไทย) จำกัด (สำนักงานใหญ่)
288 หมู่ 3 ถนน ท่าเรือหนองฉาง ตำบล ห้วยซุลา อำเภอ ศรีราชา จังหวัด ชลบุรี 20230

เบอร์โทรศัพท์: 0 เบอร์โทรศัพทมือถือ: 0950484571
เลขประจำตัวผู้เสียภาษี: 0105542067602

หมายเลขทะเบียนรถ	ยี่ห้อ	รุ่นรถยนต์	หมายเลขตัวถัง	หมายเลขเครื่องยนต์	สี
Register Plate No.	Brand	Car Model	Chassis No.	Engine No.	Color
ณ 2786 ชลบุรี	มิตซูบิชิ	Totou Single Cab	MMTENKAS08D035183	4G64UCAL5020	
วันที่รับรถ	เวลารับรถ	วันที่พร้อมส่ง	เวลาพร้อมส่ง	เลขกิโลเมตร	เลขกิโลเมตรที่พร้อมส่ง
Receive Date	Delivery Time	Ready Date	Delivery Time	Kilometer	First Kilometer
02/10/2566	08:41	02/10/2566	15:00	60,556	60,556

ที่	รหัสงานประกอบ	รายการ	จำนวน	ราคา	ส่วนลด	มูลค่าส่วนลด	ราคาสุทธิ
No.	Operation Code/Part No.	Description	Quantity/FR	Unit Price	Disc %	Disc Amount	Net Price
1	STANDARD	รถทั่วไป	1.00	590.00	0.00	0.00	590.00
2	BF99900018	เบาะผ้า - เบาะหนัง 1 คู่	1.00	1,600.00	0.00	0.00	1,600.00
3	7810A075	คาน้ำมัน	1.00	1,950.00	0.00	0.00	1,950.00
4	7810A090	ตัวถังรถบรรทุก	1.00	1,080.00	0.00	0.00	1,080.00
5	MF661138	เบาะผ้า	1.00	65.00	0.00	0.00	65.00
6	MR216045	ยางกันซึม	1.00	78.00	0.00	0.00	78.00
7	MR216049	ยางกันซึม	1.00	28.00	0.00	0.00	28.00
8	MR298670	ยางกันซึม	1.00	890.00	0.00	0.00	890.00
9	MR360998	ยางกันซึม	1.00	20.00	0.00	0.00	20.00

รวมยอดสุทธิ รวมเงินที่ลูกค้าต้องจ่าย	ชำระโดย	<input type="checkbox"/> เงินสด	<input type="checkbox"/> เช็คธนาคาร	ยอดรวมก่อนหักส่วนลด	21,599.00
- ค่าบริการการติดตั้ง: 0.00	Paid By	<input type="checkbox"/> บัตรเครดิต	<input type="checkbox"/> อื่นๆ	Total Before Discount	
- รวมส่วนลดจากโปรโมชั่น: 6 เดือน หรือ 10,000				รวมส่วนลด	0.00
รวม (แล้วแต่จะระบุในใบกำกับ)	ธนาคาร			ยอดรวมที่เกิน	21,599.00
	สาขา			Total Amount	
	สาขา			ภาษีมูลค่าเพิ่ม 7%	1,511.93
	เลขที่			รวมสุทธิ	23,110.93
	No.			Net Amount	
	Date				

เอกสารฉบับนี้จะสมบูรณ์เมื่อมีลายเซ็นของผู้รับมอบอำนาจ (Authorized) และผู้รับ (Receiver/Customer)

บริษัท มิตซูบิชิ มอเตอร์ส จำกัด
16/54 หมู่ 8 ต.หนองปลาไหล อ. บางละมุง จ. ชลบุรี 20150
โทร. 038-197342 แฟกซ์: 038-197344
เลขประจำตัวผู้เสียภาษี: 0205546010256
สาขาที่ออกใบกำกับภาษี: สาขา พัทยา สาขาที่ 00003

ชื่อและที่อยู่ลูกค้า (Customer Name & Address)
บริษัท เอ็น วาย เค. เอส. โค้ด จำกัด (ประเทศไทย) จำกัด (สำนักงานใหญ่)
288 หมู่ 3 ถนน ท่าเรือหนองฉาง ตำบล ห้วยซุลา อำเภอ ศรีราชา จังหวัด ชลบุรี 20230

เบอร์โทรศัพท์: 0 เบอร์โทรศัพทมือถือ: 0950484571
เลขประจำตัวผู้เสียภาษี: 0105542067602

หมายเลขทะเบียนรถ	ยี่ห้อ	รุ่นรถยนต์	หมายเลขตัวถัง	หมายเลขเครื่องยนต์	สี
Register Plate No.	Brand	Car Model	Chassis No.	Engine No.	Color
ณ 2786 ชลบุรี	มิตซูบิชิ	Totou Single Cab	MMTENKAS08D035183	4G64UCAL5020	
วันที่รับรถ	เวลารับรถ	วันที่พร้อมส่ง	เวลาพร้อมส่ง	เลขกิโลเมตร	เลขกิโลเมตรที่พร้อมส่ง
Receive Date	Delivery Time	Ready Date	Delivery Time	Kilometer	First Kilometer
02/10/2566	08:41	02/10/2566	15:00	60,556	60,556

ที่	รหัสงานประกอบ	รายการ	จำนวน	ราคา	ส่วนลด	มูลค่าส่วนลด	ราคาสุทธิ
No.	Operation Code/Part No.	Description	Quantity/FR	Unit Price	Disc %	Disc Amount	Net Price
10	MR360998	ยางกันซึม	1.00	18.00	0.00	0.00	18.00
11	MR460318	ยางกันซึม	1.00	20.00	0.00	0.00	20.00
12	6541B412	สายไฟห้องเครื่อง	1.00	6,570.00	0.00	0.00	6,570.00
13	7802A304	ชุดหัวฉีดและระบบฉีด	1.00	1,660.00	0.00	0.00	1,660.00

รวมยอดสุทธิ รวมเงินที่ลูกค้าต้องจ่าย	ชำระโดย	<input type="checkbox"/> เงินสด	<input type="checkbox"/> เช็คธนาคาร	ยอดรวมก่อนหักส่วนลด	21,599.00
- ค่าบริการการติดตั้ง: 0.00	Paid By	<input type="checkbox"/> บัตรเครดิต	<input type="checkbox"/> อื่นๆ	Total Before Discount	
- รวมส่วนลดจากโปรโมชั่น: 6 เดือน หรือ 10,000				รวมส่วนลด	0.00
รวม (แล้วแต่จะระบุในใบกำกับ)	ธนาคาร			ยอดรวมที่เกิน	21,599.00
	สาขา			Total Amount	
	สาขา			ภาษีมูลค่าเพิ่ม 7%	1,511.93
	เลขที่			รวมสุทธิ	23,110.93
	No.			Net Amount	
	Date				

เอกสารฉบับนี้จะสมบูรณ์เมื่อมีลายเซ็นของผู้รับมอบอำนาจ (Authorized) และผู้รับ (Receiver/Customer)

NYK GROUP
NYK AUTO LOGISTICS (THAILAND) CO., Ltd. (Head Office)
288 Moo 3 Laem Chabang Port Road,
Thungskhla, Sriracha, Chonburi, Thailand 20230
+66 (038) 401-620 fax +66 (038) 401-635
TAX ID : 0-1055-42067-60-2

Section A

PRF no. PRF230906
Request Date 04-Sep-23
Refer to
Require Date Immediately

Signature: Mr. Bantha Wongtana
Name: Mr. Bantha Wongtana
Position: Sr. Manager Operation
Department: RORO Operation

Section B

Item	Description	Qty	Item Price (THB)	Total Value (THB)	Remark
1	Maintenance for company car MITSUBISHI SINGLE CAB NO.2786 Detail as quotation	1	19,054.00	19,054.00	
			Total (Before VAT)	19,054.00	THB

Remark & Comment: AVL Vender 2 8 8 6 6 0 8 1 0 9 0 9 1 (10 10 10 10 10)

Section C

Quotation comparison: ☒ Y ☐ N

Item No. Vendor: MITSU CHONBURI Vendor: Vendor: Vendor:
Price 19,054.00 THB THB THB
Payment Term Credit
(If space is insufficient, Please summarise the Quotations in another sheet of paper)

Recommendation & Justification

Verified By: Capt. Wisarut Wachakamon
Signature: Date: 08 SEP 2023

Approved By: Signature: Date: 08 SEP 2023



NYK AUTO LOGISTICS (THAILAND) CO., Ltd. (Head Office)
288 Moo 3 Laem Chabang Port Road,
Thungskhila, Sriracha, Chonburi, Thailand 20230
+66 (038) 401-620 fax +66 (038) 401-635
TAX ID : 0-1055-42067-60-2

FM-PU01-02 Rev.00

PURCHASE REQUISITION FORM

Section A

PRF no. PRF230710
Request Date
Refer to
Require Date Immediately

Signature *Ban/W.*
Name Mr. Bancha Wongjanta
Position Sr. Manager Operation
Department RORO Operation

Section B

Item	Description	Qty	Item Price (THB)	Total Value (THB)	Remark
1	Replace wipers for company car MITSUBISHI TRITON SINGLE CAB NO.3022	1	1,037.00	1,037.00	
Total (Before VAT)			1,037.00	THB	

Remark & Comments AVL VENDOR

Section C

Quotation comparison ☐ Y ☒ N

Item No. Vendor: MITSU CHONBURI Vendor: Vendor:
Price 1,037.00 THB THB THB

Payment Term Credit

(If space is insufficient, Please summarise the Quotations in another sheet of paper)

Recommendation & Justification

Verified By
Signature

Name Capt. Wasurat Kirachangmon
Position General Manager

Date 09 AUG 2023

Approved By
Signature

Name Akio Watanabe
Position Vice President

Date 09 AUG 2023



NYK AUTO LOGISTICS (THAILAND) CO., Ltd. (Head Office)
288 Moo 3 Laem Chabang Port Road,
Thungskhila, Sriracha, Chonburi, Thailand 20230
+66 (038) 401-620 fax +66 (038) 401-635
TAX ID : 0-1055-42067-60-2

FM-PU91-01 Rev.00

REQUISITION FORM

Requested By

Signature *Theerapath Chachum*
Name Theerapath Chachum
Department Operation
Position Senior Officer - Operation

Subject Replace wipers for MITSUBISHI TRITON SINGLE CAB NO.3022
Purpose
Request Date 12 July 2023

No.	Item	Description	QTY	Unit	Remark
1	1	Replace wipers for MITSUBISHI TRITON SINGLE CAB NO.3022	2.00		

Remark

Recommendation

☒ Approved ☐ Disapproved

Verified By

Signature *Ban/W.*
Name Bancha Wongjanta
Position Sr. Manager - Operation
Date

Acknowledged By

Signature *Capt. Wasurat Kirachangmon*
Name Capt. Wasurat Kirachangmon
Position General Manager
Date

Comment

2๗



เอกสารเงื่อนไขและข้อกำหนดการใช้ท่าเทียบเรือ

NALT TERMINAL (A1)
TERMS AND CONDITIONS OF USE OF BERTH FACILITY

1. All applications for a berth in the prescribed form shall be made at least one (1) month before the arrival of the ship. Berthing is confirmed subject to the following conditions:-
 - (a) NYK Auto Logistics (Thailand) Co., Ltd. (NALT) shall not be held responsible for any loss (whether consequential or otherwise) sustained by you, your agent or nominee due to any unforeseen circumstances or conditions beyond NALT's control, which may include but not limited to unavailable berthing allocation of berth on that day.
 - (b) All berth confirmation will only be given one month before the vessel's arrival.
 - (c) NALT shall be informed of any cancellation of berth by way of written notice of at least fourteen (14) days before the date of berth, failure of which a cancellation charge of fifty (50%) percent of PDE's amount shall be imposed.
 - (d) And any change of berthing schedule by way of written notice of at least fourteen (14) days before the date of berth. If shortage notices, terminal shall reserve our right to arrange berth on available time.
2. NALT Terminal offers its berths to all International Cruise ships and other approved vessels but in consideration of NYK's investment and its own traffic, NALT Terminal shall not permit cruise lines with Regular Fixed Schedule of calls or ships' that are based in the Asian Region for a period of time, to berth at its Terminal. For this purpose, Regular Fixed Schedule shall mean cruise calls by any cruise operator of more than 3 (three) times per calendar year in respect of the same ship. However, this condition may be waived at NALT's discretion.
3. In the event, where there is a potential clash occurring, all parties shall consult and negotiate on the best way to resolve the issue. However, in the case of a dispute, NALT's decision shall be absolutely final and conclusive.
4. You shall:
 - (a) forever protect, save and keep harmless, and indemnify NALT and its affiliates, shareholders, directors, officers and employees from and against any and all claims, demands, damages, suits, judgments, penalties, costs, expenses, reasonable attorney's fees and liabilities of any kind or nature whatsoever arising directly or indirectly out of or in connection with:
 - (i) a breach by you of any of your representations, warranties or covenants under this Agreement and/or the Application For Berth; or
 - (ii) the negligence or willful misconduct of you or any of your employees, agents, representatives or any of your affiliates; or
 - (iii) any environmental damage/harm, pollution, contamination and/or escape of a containment, caused by you or any of your servants, agents, employees, invitees, contractors or other persons authorized or permitted on the Terminal in any manner whatsoever; or
 - (iv) a violation of any law, rule, regulation by you or any of your employees, agents, representatives or any of your affiliates.

This indemnity does not extend to any loss occasioned by the act or default of NALT or its servants, agents and/or employees.

- (b) absolve NALT, its servants, agents and/or employees from any liability in respect of any loss or damage or any loss arising from any personal injury (fatal or otherwise), claims, cost and expenses howsoever occasioned during and in connection with the berthing operations of the above vessel.

- (c) prior to entry upon the Terminal, procure and maintain at your own cost and expense relevant comprehensive and adequate Public Liability Insurance for any single event covering all of your operations on or about the Terminal and NALT shall be included as a named co-insured.
 - (d) in accordance with any relevant and existing statutory regulations, to ensure your employees are covered by the Workers Compensation Insurance or equivalent and all of your employee vehicles shall have the appropriate Third Party Liability Insurance cover as the case may be.
 - (e) comply with all rules and by-laws and all internationally accepted standards and recommended practices in respect of safety standards imposed or issued by any authority having jurisdiction in respect of handling of passengers.
 - (f) Comply with the provisions of all statutes, ordinances, by-laws, regulations and rules prevailing at that time, affecting the Terminal and shall satisfy all requirements of any authority including but not limited to NALT, the local and state governments, the Department of Occupational Safety and Health (or any other similar Department) in relation to undertaking all operations at the Terminal and the port operating procedures for shipping.
5. All services at the terminal shall be provided by NALT. However, NALT shall assume no responsibility for provisions of any utility services, which do not exist in the Terminal at the time of booking ("Additional Services"). In the event you require any such Additional Services, you shall inform NALT by way of written notice of at least twenty one (21) days before the arrival of the ship. All such Additional Services shall be arranged solely by NALT through a third party or outside agencies and unless you have been informed otherwise officially by NALT, no Shipping Agent will be allowed to provide or arrange for such services. You shall be charged for the use of the services at the Terminal or any Additional Services arranged by NALT on a "user pays" basis at commercial rates applicable at that time and a service charge would also be imposed for the said services.
 6. Any obligations under relevant and prevailing environmental legislation must be complied strictly and you shall indemnify and keep indemnified NALT against all claims whatsoever incurred arising from contamination or pollution which is caused by you.
 7. You shall take all reasonable and practicable measures to prevent and/or minimize environmental harm occurring within or adjacent to the Terminal and any costs associated with the cleanup and remedial actions required as a result of the contamination or pollution caused by you shall be solely borne by you.
 8. You understand and agree that your right to use is not an exclusive right of use and NALT shall, at any time permit others to use the Terminal and NALT decision shall be final and conclusive.
 9. NALT reserves the unconditional right to at any time, without prior notification whatsoever, vary, amend, withdraw and/or add any one or more of the terms and conditions contained herein.
 10. By utilizing and berthing at the Terminal, you acknowledge unconditional acceptance to be bound by these Terms and Conditions.
 11. Payment Terms:-
 - (a) Attached herewith is the Port Disbursement Estimate (PDE) for your reference prior to ship Arrival. You shall pay the amount stated in the PDE in full, at least 14 days prior to the ship Arrival.

- (b) Should there be any differences between the PDE and the Port Disbursement Invoice (PDI), the difference in amount shall be settled by the respective party in the following manner: -
- (i) In the case of over billing, the excess amount paid by you shall be refunded to you by NALT; and
 - (ii) If the PDI amount is higher than the PDE, then the shipping agents, owners or charterer shall pay the remaining balance within a Thirty (30) days from the date of the PDI.
- (c) Without prejudice to the rights of NALT against you under the Terms and Conditions herein if you fail to pay any sums or moneys whatsoever due under Clause 11 (a) & (b) hereof, the same shall bear interest at the rate of one point five percent (1.5 %) per month or such other prevailing interest as may be determined by NALT or the maximum rate permitted by the law, whichever is lesser, from the date due until payment is made in full by you with such interest.
12. In the event of any breach of the above terms and conditions, which includes but not limited to the failure to make payment in accordance with Clause 11 hereof, NALT shall be entitled to immediately withdraw any permission granted to you for the use of the berth facility without any further notice and NALT shall not be held liable for any loss (whether consequential or otherwise) sustained by you, your agent or nominee as result thereof.
13. Any notices or other communication required herein shall be in writing in the English language and shall be delivered personally or be sent by courier, first class post, pre-paid recorded delivery (and air-mail if overseas) or by cable, telex, electronic mail or facsimile transmission, to the party due to receive the notice or communication at the business address.
14. Time wherever mentioned shall be of the essence of these Terms and Conditions.
15. Failure by NALT to enforce at any time any of the terms and conditions herein shall not be construed as a waiver of any continuing breach of any terms and conditions or any other of the terms and conditions above or as a waiver of any rights herein.
16. If any of the Terms and Conditions herein are held to be invalid or unenforceable for any reason by a court or governmental authority of competent jurisdiction, Terms and Conditions will be deemed to be stricken and the remainder of this Agreement shall continue in full force and effect.
17. Kindly indicate your acceptance of the terms and conditions as stated above by reverting this e-mail.

We, _____ hereby unconditionally confirm acceptance of the above terms and conditions of use of berth facility.

Signed,
For and behalf of
Name:
Designation:

Witnessed By,
Name
Designation:

3๗



เอกสารรับรองการจัดเก็บขยะภายในพื้นที่โครงการ



ใบเสร็จรับเงิน

เทศบาลนครนนทบุรี

เลขที่ RCPT-11807/66
วันที่ 19 กรกฎาคม 2566

ได้รับเงินจาก บริษัท เอ็น วาย เค ออโต้ โลจิสติกส์ (ประเทศไทย) จำกัด

ลำดับ	รายการ	รหัสบัญชี	จำนวนเงิน (บาท)	หมายเหตุ
ที่อยู่ 288 ม.3 ม.- ซ.- ถ.ทุ่งสุตา อ.ศรีราชา จ.ชลบุรี				
1	ค่าธรรมเนียมเก็บและขนมูลฝอย	4401030106.001	2,000.00	เดือน กรกฎาคม 2566
รวมเงิน			2,000.00	

คำอธิบาย (สองหน้าถ้วน)

ใบเป็นารูกต้องแล้ว

ลงชื่อ

ผู้รับเงิน

เจ้าพนักงานจัดเก็บรายได้



ใบเสร็จรับเงิน

เทศบาลนครนนทบุรี

เลขที่ RCPT-12933/66
วันที่ 16 สิงหาคม 2566

ได้รับเงินจาก บริษัท เอ็น วาย เค ออโต้ โลจิสติกส์ (ประเทศไทย) จำกัด

ลำดับ	รายการ	รหัสบัญชี	จำนวนเงิน (บาท)	หมายเหตุ
ที่อยู่ 288 ม.3 ม.- ซ.- ถ.ทุ่งสุตา อ.ศรีราชา จ.ชลบุรี				
1	ค่าธรรมเนียมเก็บและขนมูลฝอย	4401030106.001	2,000.00	เดือนสิงหาคม 2566
รวมเงิน			2,000.00	

คำอธิบาย (สองหน้าถ้วน)

ใบเป็นารูกต้องแล้ว

ลงชื่อ

ผู้รับเงิน

ผู้ช่วยนักจัดการงานทั่วไป

(นาย... ..)
เจ้าพนักงานจัดเก็บรายได้



ใบเสร็จรับเงิน

เลขที่ RCPT-03203/67
วันที่ 8 มกราคม 2567

เทศบาลนครแหลมฉบัง

ได้รับเงินจาก บริษัท เอ็น วาย เค ออโต้ โลจิสติกส์ (ประเทศไทย) จำกัด

ลำดับ	รายการ	รหัสบัญชี	จำนวนเงิน (บาท)	หมายเหตุ
	ข้อ 288 ม.3 ม.- ช.- ก.- ต.ทุ่งสุขลา อ.ศรีราชา จ.ชลบุรี			
1	ค่าธรรมเนียมเก็บและขนมูลฝอย	4401030106.001	2,000.00	เดือนกันยายน 2566
รวมเงิน			2,000.00	

ตัวอักษร (สองหน้าบาทถ้วน)

ใบเป็นการถูกต้องแล้ว

ลงชื่อ

ผู้รับเงิน

ผู้ช่วยนักจัดการงานทั่วไป

เงินโอนเข้าบัญชีธนาคารไทย จำกัด (มหาชน) สาขาอ่าวอุดม เลขที่บัญชี 24710000010
วันที่ 8 มกราคม 2567

รวม : 2,000.00 บาท

เจ้าพนักงานจัดเก็บรายได้



ใบเสร็จรับเงิน

เลขที่ RCPT-03204/67
วันที่ 8 มกราคม 2567

เทศบาลนครแหลมฉบัง

ได้รับเงินจาก บริษัท เอ็น วาย เค ออโต้ โลจิสติกส์ (ประเทศไทย) จำกัด

ลำดับ	รายการ	รหัสบัญชี	จำนวนเงิน (บาท)	หมายเหตุ
	ข้อ 288 ม.3 ม.- ช.- ก.- ต.ทุ่งสุขลา อ.ศรีราชา จ.ชลบุรี			
1	ค่าธรรมเนียมเก็บและขนมูลฝอย	4401030106.001	2,000.00	เดือนตุลาคม 2566
รวมเงิน			2,000.00	

ตัวอักษร (สองหน้าบาทถ้วน)

ใบเป็นการถูกต้องแล้ว

ลงชื่อ

ผู้รับเงิน

ผู้ช่วยนักจัดการงานทั่วไป

เงินโอนเข้าบัญชีธนาคารไทย จำกัด (มหาชน) สาขาอ่าวอุดม เลขที่บัญชี 24710000010
วันที่ 8 มกราคม 2567

รวม : 2,000.00 บาท

เจ้าพนักงานจัดเก็บรายได้



ใบเสร็จรับเงิน

เลขที่ RCPT-03206/67
วันที่ 8 มกราคม 2567

เทศบาลนครแหลมฉบัง

ได้รับเงินจาก บริษัท เอ็น วาย เค ออโต้ โลจิสติกส์ (ประเทศไทย) จำกัด

ลำดับ	รายการ	รหัสบัญชี	จำนวนเงิน (บาท)	หมายเหตุ
ข้อ 288 ม.3 น.- พ.- ด.- พ.สุทธา อ.ศรีราชา จ.ชลบุรี				
1	ค่าธรรมเนียมเก็บและขนมูลฝอย	4401030106.001	2,000.00	เดือนพฤศจิกายน 2566
รวมเงิน			2,000.00	

ตัวอักษร (ลงพื้นที่หน้าด้าน)

ให้เป็นการถูกต้องแล้ว

ลงชื่อ

ผู้รับเงิน

ผู้ช่วยนักจัดการงานทั่วไป

เงินโอนเข้าบัญชีธนาคารกรุงไทย จำกัด (มหาชน) สาขาอำเภอดอน เลขที่บัญชี 2471000010
วันที่ 8 มกราคม 2567

รวม : 2,000.00 บาท



เจ้าพนักงานจัดเก็บรายได้



ใบเสร็จรับเงิน

เลขที่ RCPT-03207/67
วันที่ 8 มกราคม 2567

เทศบาลนครแหลมฉบัง

ได้รับเงินจาก บริษัท เอ็น วาย เค ออโต้ โลจิสติกส์ (ประเทศไทย) จำกัด

ลำดับ	รายการ	รหัสบัญชี	จำนวนเงิน (บาท)	หมายเหตุ
ข้อ 288 ม.3 น.- พ.- ด.- พ.สุทธา อ.ศรีราชา จ.ชลบุรี				
1	ค่าธรรมเนียมเก็บและขนมูลฝอย	4401030106.001	2,000.00	เดือนธันวาคม 2566
รวมเงิน			2,000.00	

ตัวอักษร (ลงพื้นที่หน้าด้าน)

ให้เป็นการถูกต้องแล้ว

ลงชื่อ

ผู้รับเงิน

ผู้ช่วยนักจัดการงานทั่วไป

เงินโอนเข้าบัญชีธนาคารกรุงไทย จำกัด (มหาชน) สาขาอำเภอดอน เลขที่บัญชี 2471000010
วันที่ 8 มกราคม 2567

รวม : 2,000.00 บาท



เจ้าพนักงานจัดเก็บรายได้

ใบเสร็จเบ็ดเสร็จ

50/5

เล่มที่ 55

เลขที่ 022

เจ้าพนักงาน.....เทศบาลนครแหลมฉบัง

ได้รับเงินค่า.....ค่าเก็บขนมูลฝอยติดเชื้อ 1 ก.ด. 66

จาก.....บริษัท อิน อเนก ๓๐๓๖ (วิจิตรวิทย์ ประเทสไทย) จำกัด

เป็นเงิน.....400.....บาท.....สตางค์

(ตัวอักษร).....~~บริษัท อิน อเนก ๓๐๓๖~~

ไว้ถูกต้องแล้วแต่วันที่ 19 เดือน.....ก.ค.

พ.ศ. ๒๕๖๖

ตำแหน่ง.....

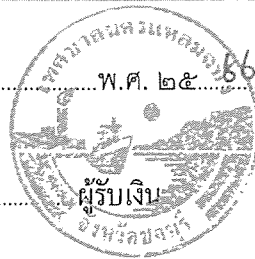

ใบเสร็จเบ็ดเสร็จ

50/5

เล่มที่ ^{man} 5556

เลขที่ 022

เจ้าพนักงาน.....เทศบาลนครแหลมฉบัง

ได้รับเงินค่า.....ค่ากำจัดมูลฝอยติดเชื้อ (ก.ด. 66)

จาก.....บริษัท อิน อเนก ๓๐๓๖ (วิจิตรวิทย์ ประเทสไทย) จำกัด

เป็นเงิน.....^{man} 200 400.....บาท.....สตางค์

(ตัวอักษร).....~~บริษัท อิน อเนก ๓๐๓๖~~ ~~บริษัท อิน อเนก ๓๐๓๖~~

ไว้ถูกต้องแล้วแต่วันที่ ^{man} 16/11 เดือน.....ก.ค.

พ.ศ. ๒๕๖๖

ตำแหน่ง.....



4๗



เอกสารบันทึกปริมาณการจราจรภายในพื้นที่โครงการ

ปริมาณรถยนต์ประเภทต่าง ๆ ที่ผ่านเข้า-ออก บริเวณโครงการท่าเรือเอ 1

ประจำปี 2566

เดือน	รถเก๋ง		รถบรรทุก 1 ตัน		รถตู้		รถบัส		รถบรรทุกเกิน 6 ล้อ		จักรยานยนต์	
	วันปกติ	วันมีเรือ	วันปกติ	วันมีเรือ	วันปกติ	วันมีเรือ	วันปกติ	วันมีเรือ	วันปกติ	วันมีเรือ	วันปกติ	วันมีเรือ
มกราคม	376	308	83	55	31	145	-	230	658	221	56	25
กุมภาพันธ์	351	434	70	31	-	253	-	275	1,143	235	68	22
มีนาคม	376	508	69	48	3	247	-	311	991	102	87	32
เมษายน	264	263	53	40	-	148	-	109	1,153	267	53	18
พฤษภาคม	470	246	69	60	-	112	-	131	621	118	55	10
มิถุนายน	450	-	88	-	2	-	-	-	1,614	-	83	-
กรกฎาคม	404	-	87	-	3	-	-	-	1,540	-	97	-
สิงหาคม	491	-	94	-	1	-	-	-	1,599	-	148	-
กันยายน	404	-	119	-	5	-	-	-	2,021	-	158	-
ตุลาคม	380	-	186	-	4	-	-	-	1,899	-	145	-
พฤศจิกายน	284	434	75	65	2	237	-	363	841	586	92	53
ธันวาคม	689	226	66	111	2	637	-	481	664	596	83	62
รวม	4,939	2,419	1,059	410	53	1,779	-	1,900	14,744	2,125	1,125	222

ทำเรือสำราญ A-1
ระหว่างเดือนมกราคม-ธันวาคม 2566

เรือสำราญระหว่างประเทศ

เดือน	ชื่อเรือ	วันและเวลาเทียบท่า	วันและเวลาออกเดินทาง	ระวางขั้นต่ำ
มกราคม	MEIN SCHIFF 5	01/01@07:45	01/02@02:06	98,785
	SILVER SPIRIT	01/08@07:45	01/09@18:03	39,444
	SEABOURN ENCORE	01/11@06:50	01/12@17:55	41,865
	MEIN SCHIFF 5	01/15@07:55	01/16@02:07	98,785
	SEABOURN ENCORE	01/25@07:15	01/26@17:50	41,865
	MEIN SCHIFF 5	01/29@07:50	01/30@02:00	98,785
กุมภาพันธ์	SILVER SPIRIT	02/01@07:30	02/02@07:50	39,444
	MEIN SCHIFF 5	02/12@07:50	02/13@01:56	98,785
	QUEEN MARY 2	02/17@05:50	02/18@21:58	149,215
	SEABOURN ENCORE	02/22@07:18	02/23@18:00	41,865
	MEIN SCHIFF 5	02/26@07:55	02/27@02:00	98,785
มีนาคม	SPECTRUM OF THE SEAS	03/01@06:55	03/02@13:08	169,379
	SEABOURN ENCORE	03/08@07:35	03/09@17:50	41,865
	ARCADIA	03/10@07:20	03/11@19:58	84,342
	MEIN SCHIFF 5	03/19@07:36	03/20@01:55	98,785
	SEVEN SEAS MARINER	03/25@08:35	03/26@17:07	48,075
เมษายน	MSC POESIA	04/04@07:22	04/04@19:15	92,627
	VIKING MARS	04/17@07:46	04/19@17:30	47,842
	EUROPA2	04/27@05:39	04/27@20:58	42,830
พฤษภาคม	MEIN SCHIFF 5	05/06@07:35	05/07@02:05	98,785
	COSTA SERENA	05/12@07:35	05/12@20:05	114,261
	COSTA SERENA	05/16@06:43	05/16@23:00	114,261
	COSTA SERENA	05/19@06:43	05/16@20:35	114,261
	COSTA SERENA	05/23@08:15	05/23@07:10	114,261
มิถุนายน				
กรกฎาคม				
สิงหาคม				
กันยายน				
ตุลาคม				
พฤศจิกายน	SILVER MUSE	11/04@07:55	11/05@19:30	40,791
	CELEBRITY SOLSTICE	11/07@08:22	11/08@17:01	121,878
	SILVER WHISPER	11/10@06:35	11/10@23:00	28,258
	AIDA BELLA	11/19@08:06	11/21@17:56	69,203
	WESTERDAM	11/22@06:18	11/23@00:41	82,862
	CELEBRITY SOLSTICE	11/24@07:24	11/25@17:08	121,878
ธันวาคม	CELEBRITY SOLSTICE	12/01@06:27	12/02@17:02	121,878
	AIDABELLA	12/03@12:20	12/05@14:00	69,203
	AIDABELLA	12/17@09:40	12/19@17:56	69,203
	NORWEGIAN JEWEL	12/22@04:54	12/22@20:50	93,502
	VASCO DA GAMA	12/23@18:35	12/24@21:19	55,877

	CELEBRITY SOLSTICE	12/25@07:01	12/26@16:56	121,878

เรือบรรทุกรถยนต์

เดือน	ชื่อเรือ	วันและเวลาเทียบท่า	วันและเวลาออกเดินทาง	ระวางขนน้ำ
มกราคม	M.V. SIEM COPERNICUS	06/01/2023 @0411	06/01/2023 @1251	43,810
	M.V. WESTERN HIGHWAY	10/01/2023 @0640	10/01/2023 @1702	39,422
	M.V. TRANS HARMONY 1	12/01/2023 @1909	13/01/2023 @0118	50,305
	M.V. FUJITRANS WORLD	16/01/2023 @1325	17/01/2023 @0001	27,286
	M.V. DIGNITY ACE	20/01/2023 @1602	21/01/2023 @1505	58,767
	M.V. GRAND DOLPHIN	21/01/2023 @1645	22/01/2023 @1558	59,217
	M.V. SIEM CURIE	23/01/2023 @1642	24/01/2023 @0047	43,810
	M.V. SARA LEADER (2nd Call)	26/01/2023 @2004	27/01/2023 @0205	70,497
	M.V. ASIAN EXPLORER	30/01/2023 @1630	31/01/2023 @0204	43,810
	M.V. APHRODITE LEADER	31/01/2023 @0550	31/01/2023 @2027	62,571
กุมภาพันธ์	M.V. TRANS HARMONY 2	06/02/2023 @1649	07/02/2023 @0219	50,305
	M.V. GARNET ACE	07/02/2023 @0352	07/02/2023 @1752	60,148
	M.V. GREEN RIDGE	08/02/2023 @0544	09/02/2023 @1430	57,449
	M.V. WORLD SPIRIT	09/02/2023 @1532	10/02/2023 @1854	37,949
	M.V. SWAN ACE	13/02/2023 @0444	13/02/2023 @2153	58,685
	M.V. ASTRAL ACE	16/02/2023 @0507	17/02/2023 @0202	36,897
	M.V. TRANS HARMONY 1	20/02/2023 @1700	21/02/2023 @0246	50,305
	M.V. ISTRA ACE	27/02/2023 @0435	28/02/2023 @0002	41,000
มีนาคม	M.V. CRYSTAL ACE	07/03/2023 @0449	08/03/2023 @0001	60,131
	M.V. TRANS HARMONY 2	13/03/2023 @1630	14/03/2023 @0140	50,305
	M.V. ASTRAL ACE	16/03/2023 @0635	17/03/2023 @0006	36,897
	M.V. SIEM COPERNICUS	20/03/2023 @1635	21/03/2023 @0123	43,810
	M.V. ORCA ACE	23/03/2023 @1733	24/03/2023 @2200	63,116
	M.V. TRANS HARMONY 1	27/03/2023 @1632	28/03/2023 @0402	50,305
	M.V. ASTRAL ACE	30/03/2023 @0654	31/03/2023 @1157	36,897
เมษายน	M.V. PALMELA	02/04/2023 @1246	04/04/2023 @0006	55,926
	M.V. SIERRA NEVADA HIGHWAY	07/04/2023 @0715	07/04/2023 @2004	44,364
	M.V. WORLD SPIRIT	08/04/2023 @0644	09/04/2023 @0008	37,949
	M.V. EUPHONY ACE	11/04/2023 @0452	12/04/2023 @1200	58,631
	M.V. DUGONG ACE	12/04/2023 @1325	13/04/2023 @1718	63,116
	M.V. WORLD SPIRIT	22/04/2023 @0636	23/04/2023 @1206	37,949
	M.V. ASTRAL ACE	28/04/2023 @0848	29/04/2023 @0050	36,897
	M.V. BERGAMOT ACE	29/04/2023 @0526	29/04/2023 @2300	42,401
	M.V. SUNLIGHT ACE	30/04/2023 @0641	30/04/2023 @2359	58,911
พฤษภาคม	M.V. SIEM CURIE	08/05/2023 @1558	09/05/2023 @0012	43,810

	M.V. ASIAN EXPLORER	22/05/2023 @1536	23/05/2023 @0320	43,810
	M.V. GUARDIAN LEADER	25/05/2023 @0615	25/05/2023 @1745	57,692
	M.V. POLARIS HIGHWAY	26/05/2023 @0841	26/05/2023 @1851	76,299
	M.V. WILD ROSE LEADER	28/05/2023 @1545	28/05/2023 @2255	71,846
	M.V. SIEM COPERNICUS	29/05/2023 @1538	30/05/2023 @0400	43,810
มิถุนายน	M.V. LORD VISHNU	01/06/2023 @0610	01/06/2023 @2323	51,917
	M.V. LAVENDER ACE	04/06/2023 @0942	05/06/2023 @1410	60,065
	M.V. HARVEST LEADER	07/06/2023 @0624	07/06/2023 @1805	71,177
	M.V. PISCES LEADER	09/06/2023 @0745	10/06/2023 @0006	69,931
	M.V. STRAITS CHALLENGER	12/06/2023 @0530	12/06/2023 @2240	51,204
	M.V. WORLD SPIRIT	14/06/2023 @0939	15/06/2023 @0012	37,949
	M.V. PROCYON LEADER	20/06/2023 @0544	20/06/2023 @2335	53,645
	M.V. ASTRAL ACE	22/06/2023 @0625	23/06/2023 @1725	36,897
	M.V. NEPTUNE LEADER	25/06/2023 @0550	25/06/2023 @1600	44,412
	M.V. ASIAN EXPLORER	26/06/2023 @1602	27/06/2023 @0410	43,810
	M.V. LOTUS LEADER	28/06/2023 @0545	28/06/2023 @1356	15,196
กรกฎาคม	M.V. SIEM COPERNICUS	03/07/2023 @1550	04/07/2023 @0100	43,810
	M.V. GREEN COVE	05/07/2023 @0608	06/07/2023 @0055	57,566
	M.V. TRANS HARMONY 1	10/07/2023 @1758	11/07/2023 @0506	50,305
	M.V. BISHU HIGHWAY	11/07/2023 @1340	12/07/2023 @0002	56,978
	M.V. HARVEST LEADER	13/07/2023 @0615	14/07/2023 @0103	71,177
	M.V. SPICA LEADER	16/07/2023 @0551	16/07/2023 @2109	41,886
	M.V. SIEM CURIE	17/07/2023 @1602	18/07/2023 @0104	43,810
	M.V. TRANS HARMONY 2	25/07/2023 @0440	25/07/2023 @1606	50,305
	M.V. NORTHERN HIGHWAY	26/07/2023 @0639	26/07/2023 @1905	39,422
	M.V. SPLENDID ACE	30/07/2023 @0512	31/07/2023 @1216	56,556
สิงหาคม	M.V. ASIAN EXPLORER	01/08/2023 @1528	02/08/2023 @0225	43,810
	M.V. ASTRAL ACE	04/08/2023 @0831	04/08/2023 @2200	36,897
	M.V. CRYSTAL ACE	09/08/2023 @0550	10/08/2023 @0040	60,131
	M.V. VALIANT ACE	13/08/2023 @0434	14/08/2023 @1505	59,022
	M.V. TRANS HARMONY 1	15/08/2023 @2010	16/08/2023 @0549	50,305
	M.V. JUPITER SPIRIT	16/08/2023 @0703	17/08/2023 @0006	45,961
	M.V. SIEM CURIE	21/08/2023 @1544	22/08/2023 @0054	43,810
	M.V. WORLD SPIRIT	24/08/2023 @0706	25/08/2023 @0040	37,949
	M.V. ASTRAL ACE	26/08/2023 @0835	26/08/2023 @1952	36,897
	M.V. IGUAZU HIGHWAY	28/08/2023 @0655	28/08/2023 @2149	75,528
	M.V. EUROPEAN HIGHWAY	29/08/2023 @0630	29/08/2023 @2156	48,039
	M.V. LUNA SPIRIT	30/08/2023 @1240	31/08/2023 @0044	43,810
กันยายน	M.V. ASIAN EXPLORER	04/09/2023 @1535	05/09/2023 @0001	43,810
	M.V. WORLD SPIRIT	07/09/2023 @0850	09/08/2023 @0001	37,949
	M.V. TRANQUIL ACE	12/09/2023 @0446	13/09/2023 @1809	58,939

	M.V. FIRMAMENT ACE	13/09/2023 @1924	13/09/2023 @2304	60,118
	M.V. LUNA SPIRIT	15/09/2023 @0636	16/09/2023 @0008	43,810
	M.V. TRANS HARMONY 1	18/09/2023 @1538	19/09/2023 @0308	50,305
	M.V. SIERRA NEVADA HIGHWAY	20/09/2023 @0640	21/09/2023 @0001	44,364
	M.V. WORLD SPIRIT	21/09/2023 @0633	22/09/2023 @0100	37,949
	M.V. ONYX ACE	23/09/2023 @0837	24/09/2023 @0001	60,131
	M.V. SIEM CURIE	25/09/2023 @1545	26/09/2023 @0210	43,810
	M.V. LUNA SPIRIT	28/09/2023 @1123	29/09/2023 @0256	43,810
	M.V. MARGUERITE ACE	30/09/2023 @0448	30/09/2023 @2240	60,067
ตุลาคม	M.V. TRANS HARMONY 2	03/10/2023 @0451	03/10/2023 @1212	50,305
	M.V. KARIYUSHI LEADER	05/10/2023 @1430	06/10/2023 @1444	51,888
	M.V. EUROPEAN HIGHWAY	09/10/2023 @0642	09/10/2023 @2100	48,039
	M.V. ASIAN EXPLORER	10/10/2023 @1553	11/10/2023 @0019	43,810
	M.V. STRAITS CHALLENGER	16/10/2023 @0542	16/10/2023 @2010	51,204
	M.V. SIEM COPERNICUS	17/10/2023 @1844	18/10/2023 @0405	43,810
	M.V. GRAND DIAMOND	20/10/2023 @1620	21/10/2023 @2359	59,217
	M.V. PROGRESS ACE	22/10/2023 @0705	22/10/2023 @1700	57,789
	M.V. TRANS HARMONY 1	23/10/2023 @1800	24/10/2023 @0606	50,305
	M.V. LUNA SPIRIT	26/10/2023 @1104	27/10/2023 @1754	43,810
	M.V. SWIFT ACE	29/10/2023 @1156	30/10/2023 @2010	58,685
พฤศจิกายน	M.V. GRAND ORION	31/10/2023 @1745	01/11/2023 @0056	59,217
	M.V. CANOPUS LEADER	02/11/2023 @1320	03/11/2023 @0102	51,917
	M.V. TRANS HARMONY 2	06/11/2023 @1758	07/11/2023 @0205	50,305
	M.V. MERIDIAN ACE	08/11/2023 @1840	09/11/2023 @0555	56,175
	M.V. SOUTHERN HIGHWAY	12/11/2023 @0642	12/11/2023 @1750	39,065
	M.V. ASIAN EXPLORER	13/11/2023 @1545	14/11/2023 @0200	43,810
	M.V. OLYMPIAN HIGHWAY	14/11/2023 @0656	14/11/2023 @1905	75,185
	M.V. WORLD SPIRIT	15/11/2023 @0650	15/11/2023 @1643	37,949
	M.V. STRAITS CHALLENGER	26/11/2023 @0636	27/11/2023 @0004	51,204
	M.V. CRONUS LEADER	27/11/2023 @1155	29/11/2023 @0001	61,804
ธันวาคม	M.V. WORLD SPIRIT	30/11/2023 @0632	01/12/2023 @0104	37,949
	M.V. PROMETHEUS LEADER	06/12/2023 @0639	06/12/2023 @2115	41,886
	M.V. LUNA SPIRIT	07/12/2023 @1206	08/12/2023 @0117	43,810
	M.V. STRAITS CHALLENGER	11/12/2023 @0541	11/12/2023 @2215	51,204
	M.V. VENUS LEADER	13/12/2023 @0542	13/12/2023 @2302	42,160
	M.V. WORLD SPIRIT	14/12/2023 @0600	15/12/2023 @0100	37,949
	M.V. ASTRAL ACE	21/12/2023 @0635	22/12/2023 @0050	36,897
	M.V. KARIYUSHI LEADER	26/12/2023 @1827	27/12/2023 @2125	51,888
	M.V. WORLD SPIRIT	28/12/2023 @0646	29/12/2023 @0053	37,949
	M.V. GREEN COVE	29/12/2023 @0500	30/12/2023 @0001	57,566

5๗



เอกสารการตรวจสอบระบบบำบัดน้ำเสีย

NYK AUTO LOGISTICS (THAILAND) CO., LTD.

PLANT ENGINEERING PREVENTIVE MAINTENANCE CHECK LIST

FOR WASTE WATER TREATMENT SYSTEM

เช็คผลการบำรุงรักษาระบบบำบัดน้ำเสีย

☒ **SEWAGE PUMP** (ปั๊มน้ำเสีย) ☒ **AIR PUMP** (ปั๊มอากาศ) ☒ **SEPTIC TANK** (ถังบำบัดน้ำเสีย) ☒ **LIFT SUMP** (ถังเก็บน้ำเสีย) ☒ **AERATION TANK** (ถังเติมอากาศ)

TYPE OF PREVENTIVE (ประเภทงาน PM) : Preventive System (ป้องกัน) : SP01-02 & AP01-08

MODEL (รุ่น) : Pump 2 : Pump 3

PREVENTIVE DATE (วันที่ทำ PM) : 31-Jul-13 : 31-Jul-13

COMPLETED DATE (วันที่ PM เสร็จ) : 31-Jul-13 : 31-Jul-13

OK ☒ NEED CORRECTION (ต้องแก้ไข) ☐ DID NOT CHECK (ไม่ได้ตรวจเช็ค)

ITEM NO.	DESCRIPTION	CONDITION	REMARK
1	ALL CLEAN (ทำความสะอาดทั้งหมด)	✓	
2	CHECK LEAKAGE OF TANK AND DISCHARGE PIPE (ตรวจเช็คการรั่วซึมของถังและท่อ)	✓	
3	CHECK VALVE CONDITION (ตรวจเช็คสภาพวาล์ว)	✓	
4	CHECK COVER CONDITION OF SEPTIC TANK (ตรวจเช็คสภาพฝาถัง)	✓	
5	CHECK FLOAT VALVE CONDITION AND TEST OPERATION (ตรวจเช็ควาล์วฟลอยด์และทดสอบการทำงาน)	✓	
6	CLEAN AND CALIBRATE PROBE OF pH DETECTOR (ทำความสะอาดและปรับค่า pH)	○	
7	CHECK pH CONTROLLER (ตรวจเช็คคอนโทรลเลอร์)	○	
	CHECK pH SET POINT SETTING (ตรวจเช็ค pH และทำการตั้งค่าในระบบ)	✓	
	CHECK pH HI ALARM SETTING (ตรวจเช็ค pH และทำการตั้งระบบแจ้งเตือนค่าสูง)	✓	
	CHECK pH LOW ALARM SETTING (ตรวจเช็ค pH และทำการตั้งระบบแจ้งเตือนค่าต่ำ)	✓	
8	CHECK LEVEL WATER (ตรวจเช็คระดับน้ำ)	✓	
9	CHECK REFUSE TRAPS CONDITION (ตรวจเช็คสภาพท่อน้ำ)	✓	
	QUARTER (รอบ 3 เดือน)	✓	
1	CHECK ALL LAMP CONDITION (ตรวจเช็คสภาพหลอดไฟทั้งหมด)	✓	
2	CHECK AIR VENT CONDITION (ตรวจเช็คสภาพทางระบายอากาศ)	✓	
3	CHECK ALARM CONDITION (ตรวจเช็คสภาพระบบเตือนภัย)	✓	
4	CHECK DIVO PUMP CONDITION (ตรวจเช็คสภาพไดโวปั๊ม)	✓	
5	CHECK AIR PUMP CONDITION (ตรวจเช็คสภาพปั๊มอากาศ)	✓	
6	CHECK SEWAGE PUMP CONDITION (ตรวจเช็คสภาพปั๊มน้ำเสีย)	✓	
	HALF-YEAR (รอบ 6 เดือน)		
1	CHECK LEVEL SWITCH CONDITION (ตรวจเช็คสภาพอุปกรณ์ควบคุมระดับน้ำ)		
2	CHECK ALL ELECTRICAL TERMINAL AND TIGHTEN (ตรวจเช็คจุดต่อไฟและขันให้แน่นทั้งหมด)		
3	CLEAN SEPTIC TANK (ALL AREA EXCEPT MAIN SEPTIC TANK) (ทำความสะอาดถังบำบัดน้ำเสีย (ทุกส่วนยกเว้นถังหลัก))		
4	CHECK ALL LEAKAGE PIPE LINE (ตรวจเช็คการรั่วซึมของท่อส่งน้ำทั้งหมด)		
5	MAINTAINS TO DIVO PUMP CONDITION (ซ่อมบำรุงไดโวปั๊ม)		
6	MAINTAINS TO AIR PUMP CONDITION (ซ่อมบำรุงปั๊มอากาศ)		
7	MAINTAINS TO SEWAGE PUMP CONDITION (ซ่อมบำรุงปั๊มน้ำเสีย)		
	YEARLY (ประจำปี)		
1	CLEAN MAIN SEPTIC TANK (ทำความสะอาดถังหลัก)		
2	CLEAN INSIDE FACTORY OUTLET TANK AND REFUSE TRAPS (ทำความสะอาดถังออกนอกโรงงานและถังดักขยะ)		
3	CLEAN AND CHECK CONTACT OF MAGNETIC (CHANGE IF REQUIRE) (ทำความสะอาดและตรวจสอบการสัมผัส (ถ้าจำเป็นให้เปลี่ยน))		
4	ALL REPAINTING (ทาสีใหม่)		
5	MAINTAINS TO DIVO PUMP CONDITION (ซ่อมบำรุงไดโวปั๊ม)		
6	MAINTAINS TO AIR PUMP CONDITION (ซ่อมบำรุงปั๊มอากาศ)		
7	MAINTAINS TO SEWAGE PUMP CONDITION (ซ่อมบำรุงปั๊มน้ำเสีย)		

PART CHANGING : (เปลี่ยนอะไหล่)

NOTE : (บันทึก)

PM - Quarterly treatment system

C

d

NYK AUTO LOGISTICS (THAILAND) CO., LTD.

PLANT ENGINEERING PREVENTIVE MAINTENANCE CHECK LIST

FOR WASTE WATER TREATMENT SYSTEM

เช็คผลการบำรุงรักษาระบบบำบัดน้ำเสีย

☒ **SEWAGE PUMP** (ปั๊มน้ำเสีย) ☒ **AIR PUMP** (ปั๊มอากาศ) ☒ **SEPTIC TANK** (ถังบำบัดน้ำเสีย) ☒ **LIFT SUMP** (ถังเก็บน้ำเสีย) ☒ **AERATION TANK** (ถังเติมอากาศ)

TYPE OF PREVENTIVE (ประเภทงาน PM) : Preventive System (ป้องกัน) : SP01-02 & AP01-08

MODEL (รุ่น) : Pump 3 : Pump 3

PREVENTIVE DATE (วันที่ทำ PM) : 31-Jul-13 : 31-Jul-13

COMPLETED DATE (วันที่ PM เสร็จ) : 31-Jul-13 : 31-Jul-13

OK ☒ NEED CORRECTION (ต้องแก้ไข) ☐ DID NOT CHECK (ไม่ได้ตรวจเช็ค)

ITEM NO.	DESCRIPTION	CONDITION	REMARK
1	ALL CLEAN (ทำความสะอาดทั้งหมด)	✓	
2	CHECK LEAKAGE OF TANK AND DISCHARGE PIPE (ตรวจเช็คการรั่วซึมของถังและท่อ)	✓	
3	CHECK VALVE CONDITION (ตรวจเช็คสภาพวาล์ว)	✓	
4	CHECK COVER CONDITION OF SEPTIC TANK (ตรวจเช็คสภาพฝาถัง)	✓	
5	CHECK FLOAT VALVE CONDITION AND TEST OPERATION (ตรวจเช็ควาล์วฟลอยด์และทดสอบการทำงาน)	✓	
6	CLEAN AND CALIBRATE PROBE OF pH DETECTOR (ทำความสะอาดและปรับค่า pH)	○	
7	CHECK pH CONTROLLER (ตรวจเช็คคอนโทรลเลอร์)	○	
	CHECK pH SET POINT SETTING (ตรวจเช็ค pH และทำการตั้งค่าในระบบ)	✓	
	CHECK pH HI ALARM SETTING (ตรวจเช็ค pH และทำการตั้งระบบแจ้งเตือนค่าสูง)	✓	
	CHECK pH LOW ALARM SETTING (ตรวจเช็ค pH และทำการตั้งระบบแจ้งเตือนค่าต่ำ)	✓	
8	CHECK LEVEL WATER (ตรวจเช็คระดับน้ำ)	✓	
9	CHECK REFUSE TRAPS CONDITION (ตรวจเช็คสภาพท่อน้ำ)	✓	
	QUARTER (รอบ 3 เดือน)	✓	
1	CHECK ALL LAMP CONDITION (ตรวจเช็คสภาพหลอดไฟทั้งหมด)	✓	
2	CHECK AIR VENT CONDITION (ตรวจเช็คสภาพทางระบายอากาศ)	✓	
3	CHECK ALARM CONDITION (ตรวจเช็คสภาพระบบเตือนภัย)	✓	
4	CHECK DIVO PUMP CONDITION (ตรวจเช็คสภาพไดโวปั๊ม)	✓	
5	CHECK AIR PUMP CONDITION (ตรวจเช็คสภาพปั๊มอากาศ)	✓	
6	CHECK SEWAGE PUMP CONDITION (ตรวจเช็คสภาพปั๊มน้ำเสีย)	✓	
	HALF-YEAR (รอบ 6 เดือน)		
1	CHECK LEVEL SWITCH CONDITION (ตรวจเช็คสภาพอุปกรณ์ควบคุมระดับน้ำ)		
2	CHECK ALL ELECTRICAL TERMINAL AND TIGHTEN (ตรวจเช็คจุดต่อไฟและขันให้แน่นทั้งหมด)		
3	CLEAN SEPTIC TANK (ALL AREA EXCEPT MAIN SEPTIC TANK) (ทำความสะอาดถังบำบัดน้ำเสีย (ทุกส่วนยกเว้นถังหลัก))		
4	CHECK ALL LEAKAGE PIPE LINE (ตรวจเช็คการรั่วซึมของท่อส่งน้ำทั้งหมด)		
5	MAINTAINS TO DIVO PUMP CONDITION (ซ่อมบำรุงไดโวปั๊ม)		
6	MAINTAINS TO AIR PUMP CONDITION (ซ่อมบำรุงปั๊มอากาศ)		
7	MAINTAINS TO SEWAGE PUMP CONDITION (ซ่อมบำรุงปั๊มน้ำเสีย)		
	YEARLY (ประจำปี)		
1	CLEAN MAIN SEPTIC TANK (ทำความสะอาดถังหลัก)		
2	CLEAN INSIDE FACTORY OUTLET TANK AND REFUSE TRAPS (ทำความสะอาดถังออกนอกโรงงานและถังดักขยะ)		
3	CLEAN AND CHECK CONTACT OF MAGNETIC (CHANGE IF REQUIRE) (ทำความสะอาดและตรวจสอบการสัมผัส (ถ้าจำเป็นให้เปลี่ยน))		
4	ALL REPAINTING (ทาสีใหม่)		
5	MAINTAINS TO DIVO PUMP CONDITION (ซ่อมบำรุงไดโวปั๊ม)		
6	MAINTAINS TO AIR PUMP CONDITION (ซ่อมบำรุงปั๊มอากาศ)		
7	MAINTAINS TO SEWAGE PUMP CONDITION (ซ่อมบำรุงปั๊มน้ำเสีย)		

PART CHANGING : (เปลี่ยนอะไหล่)

NOTE : (บันทึก)

PM - Quarterly treatment system

C

d



Completed Photo Report

รายงานจบงานพร้อมรูปถ่าย

Section :	<input type="checkbox"/> RORO Operation	Area :	<input checked="" type="checkbox"/> Terminal
	<input checked="" type="checkbox"/> Terminal Operation		<input type="checkbox"/> Yard
	<input type="checkbox"/> IT		<input type="checkbox"/> Office
	<input type="checkbox"/> Other.....		<input type="checkbox"/> Other.....

Subject :	PM - Quarterly waste water treatment system
Description :	Completely, PM - Quarterly waste water treatment system. 1. All clean 2. All check valves and pipeline 3. All check joint 4. All check leakage 5. All check and tightening nuts 6. All check status and controller cabinet 7. Test runs system
Date of commencement job :	31-Jul-23
Date of completed job :	31-Jul-23

Picture attached :

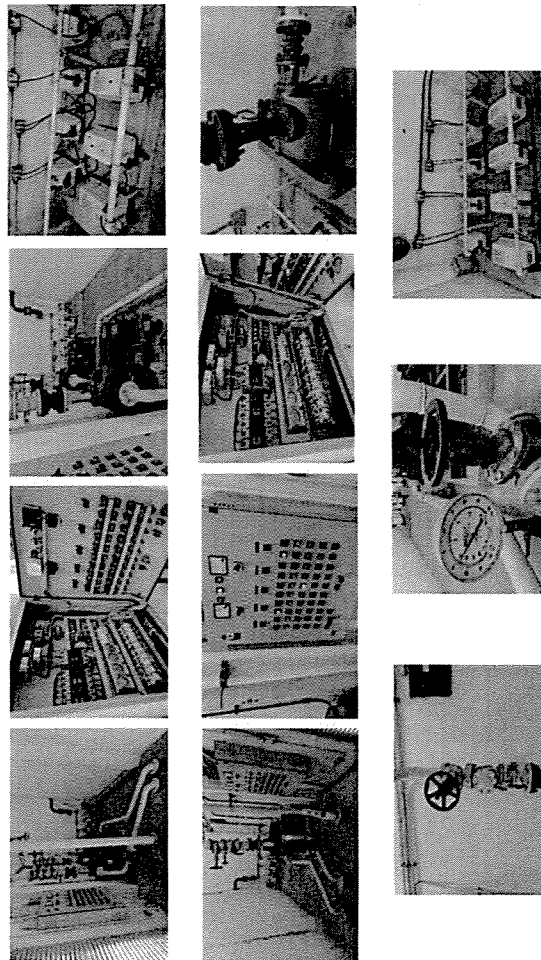

Reported by :

Verified by :

NYK Auto Logistics (Thailand) Co., Ltd.

Head Office: A-1 Terminal, 288 Moo 3, Laem Chabang Port Road, Thungskukhla, Sriracha, Chonburi 20230 Tel: 038-401620 Fax: 038-401635

Ladkrabang Branch: 131-131/1 Moo 4, Romklao Road, Klongsampravit, Ladkrabang, Bangkok, 10520 Tel: 02-7378198-202 Fax: 02-7378203



Maintenance Breakdown Report

บันทึกการซ่อมบำรุงรักษา

Reference from	<input checked="" type="checkbox"/> PM	Area concerned	<input checked="" type="checkbox"/> Terminal
	<input type="checkbox"/> Inspection		<input type="checkbox"/> Yard
	<input type="checkbox"/> Incident/Accident		<input type="checkbox"/> Office
	<input type="checkbox"/> Other.....		<input type="checkbox"/> Other.....

Date:	31-Jul-23
Description :	PM - Quarterly waste water treatment system
Defect found :	1. Out of order air-pump No.1, 7 in Pump-2 Room 2. Overload air-pump No.4 in Pump-3 Room (Air Pump: MEDO, Model. LA-100A, 230VAC, 50Hz, 100W)
Cause of Defect :	1. Useful life a long time 2. Hard work all the time 3. Possibility damage part that it
How to rectify :	Recommend to replacement new air-pumps in Pump 2-3 Room

Picture attached :

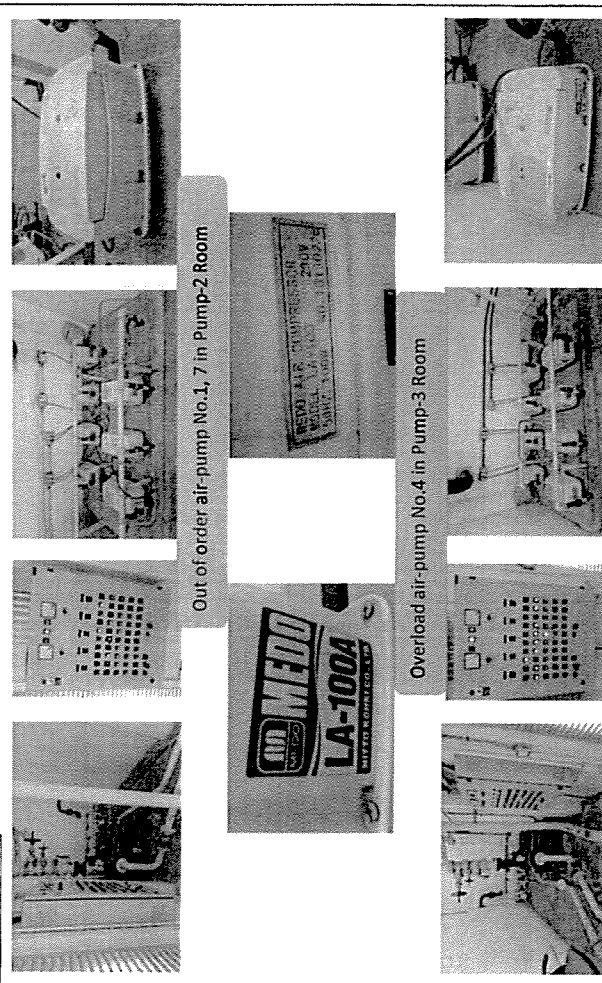

REPORT BY :

VERIFIED BY :

HEAD DIVISION

NYK Auto Logistics (Thailand) Co., Ltd.

Head Office: A-1 Terminal, 288 Moo 3, Laem Chabang Port Road, Thungskukhla, Sriracha, Chonburi 20230 Tel: 038-401620 Fax: 038-401635

Ladkrabang Branch: 131-131/1 Moo 4, Romklao Road, Klongsampravit, Ladkrabang, Bangkok, 10520 Tel: 02-7378198-202 Fax: 02-7378203



Completed Photo Report

รายงานจบงานพร้อมภาพถ่าย

Section :	<input type="checkbox"/> RORO Operation <input checked="" type="checkbox"/> Terminal Operation <input type="checkbox"/> IT <input type="checkbox"/> Other	Area :	<input type="checkbox"/> Terminal <input type="checkbox"/> Yard <input type="checkbox"/> Office <input checked="" type="checkbox"/> Other ...pump room 2 and 3...
Subject : Air pump of waste water treatment system			
Description : Change air pump of waste water new all 3 set by Maintenance technician A1			
Date of commence job :		9/10/2023	
Date of completed job :		9/10/2023	

Picture attached :

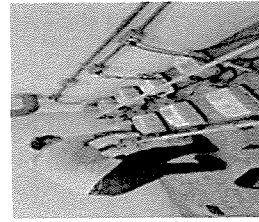
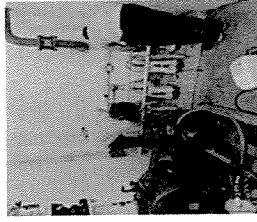
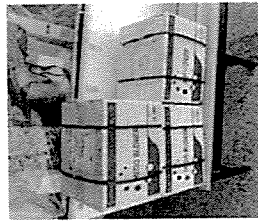

Reported by :



Verified by :



NYK GROUP
NYK AUTO LOGISTICS (THAILAND) CO., LTD.
PLANT ENGINEERING PREVENTIVE MAINTENANCE CHECK LIST
FOR WASTE WATER TREATMENT SYSTEM

ชนิดผลการดูแลรักษาแบบอัตโนมัติ
✓ SEWAGE PUMP (ปั๊มน้ำเสีย) (ไม่เลือก) ✓ AIR PUMP (ปั๊มอากาศ) (ไม่เลือก) ✓ LIFT SUMP (ถังเก็บน้ำ) (ไม่เลือก) ✓ AERATION TANK (ถังเติมอากาศ) (ไม่เลือก)
TYPE OF PREVENTIVE (ประเภทการป้องกัน) : CODE (รหัสแบบ) :
MODEL (รุ่น) : LOCAL (สถานที่) :
PREVENTIVE DATE (วันที่ PM) : 7 NOV 2023 COMPLETED DATE (วันที่ PM เสร็จ) : 7 NOV 2023
OK () NEED CORRECTION (ต้องแก้ไข) DID NOT CHECK (ไม่ได้ตรวจเช็ค)

ITEM (รายการ)	DESCRIPTION (คำอธิบาย)	CONDITION (สถานะ)	REMARK (หมายเหตุ)
1	ALL CLEAN (ทำความสะอาดทั้งหมด)	✓	
2	CHECK LEAKAGE OF TANK AND DISCHARGE PIPE (ตรวจสอบการรั่วซึมของถังและท่อระบายน้ำ)	✓	
3	CHECK VALVE CONDITION (ตรวจสอบสภาพวาล์ว)	✓	
4	CHECK COVER CONDITION OF SEPTIC TANK (ตรวจสอบสภาพฝาถังบำบัด)	✓	
5	CHECK FLOAT VALVE CONDITION AND TEST OPERATION (ตรวจสอบสภาพวาล์วฟลอยด์และทดสอบการทำงาน)	✓	
6	CLEAN AND CALIBRATE PROBE OF PH DETECTOR (ทำความสะอาดและปรับเทียบค่า pH)	✓	
7	CHECK PH CONTROLLER (ตรวจสอบคอนโทรลเลอร์ค่า pH)	✓	
8	CHECK PH SET POINT SETTING (ตรวจสอบค่าตั้งค่าจุดตั้งค่า pH)	✓	
9	CHECK PH HI ALARM SETTING (ตรวจสอบค่าตั้งค่าสัญญาณเตือนค่า pH สูง)	✓	
10	CHECK PH LOW ALARM SETTING (ตรวจสอบค่าตั้งค่าสัญญาณเตือนค่า pH ต่ำ)	✓	
11	CHECK LEVEL WATER (ตรวจสอบระดับน้ำ)	✓	
12	CHECK REFUSE TRAPS CONDITION (ตรวจสอบสภาพของถังดักไขมัน)	✓	
13	QUARTER (รอบ 3 เดือน)	✓	
14	CHECK ALL LAMP CONDITION (ตรวจสอบหลอดไฟทั้งหมด)	✓	
15	CHECK AIR VENT CONDITION (ตรวจสอบสภาพทางระบายอากาศ)	✓	
16	CHECK ALARM CONDITION (ตรวจสอบสัญญาณเตือน)	✓	
17	CHECK DVO PUMP CONDITION (ตรวจสอบสภาพปั๊ม DVO)	✓	
18	CHECK AIR PUMP CONDITION (ตรวจสอบสภาพปั๊มอากาศ)	✓	
19	CHECK SEWAGE PUMP CONDITION (ตรวจสอบสภาพปั๊มน้ำเสีย)	✓	
20	HALF-YEAR (รอบ 6 เดือน)	✓	
21	CHECK LEVEL SWITCH CONDITION (ตรวจสอบสวิตช์ระดับน้ำ)	✓	
22	CHECK ALL ELECTRICAL TERMINAL AND TIGHTEN (ตรวจสอบจุดต่อไฟฟ้าและขันให้แน่น)	✓	
23	CLEAN SEPTIC TANK (ALL AREA EXCEPT MAIN SEPTIC TANK) (ทำความสะอาดถังบำบัด (พื้นที่ทั้งหมดยกเว้นถังบำบัดหลัก))	✓	
24	CHECK ALL LEAKAGE PIPE LINE (ตรวจสอบการรั่วซึมของท่อทั้งหมด)	✓	
25	MAINTAINS TO DVO PUMP CONDITION (ซ่อมบำรุงถังดักไขมัน)	✓	
26	MAINTAINS TO AIR PUMP CONDITION (ซ่อมบำรุงปั๊มอากาศ)	✓	
27	MAINTAINS TO SEWAGE PUMP CONDITION (ซ่อมบำรุงปั๊มน้ำเสีย)	✓	
28	YEARLY (ประจำปี)	✓	
29	CLEAN MAIN SEPTIC TANK (ทำความสะอาดถังบำบัดหลัก)	✓	
30	CLEAN INSIDE FACTORY OUTLET TANK AND REFUSE TRAPS (ทำความสะอาดถังเก็บน้ำเสียและถังดักไขมัน)	✓	
31	CLEAN AND CHECK CONTACT OF MAGNETIC (CHANGE IF REQUIRE) (ทำความสะอาดและตรวจสอบการสัมผัสของแม่เหล็ก (เปลี่ยนถ้าจำเป็น))	✓	
32	ALL REPAINTING (ทาสีใหม่)	✓	
33	MAINTAINS TO DVO PUMP CONDITION (ซ่อมบำรุงถังดักไขมัน)	✓	
34	MAINTAINS TO AIR PUMP CONDITION (ซ่อมบำรุงปั๊มอากาศ)	✓	
35	MAINTAINS TO SEWAGE PUMP CONDITION (ซ่อมบำรุงปั๊มน้ำเสีย)	✓	

PART CHANGING : (เปลี่ยนอะไหล่)
NOTE : (หมายเหตุ)
CI
4

NYK GROUP
NYK AUTO LOGISTICS (THAILAND) CO., LTD.
PLANT ENGINEERING PREVENTIVE MAINTENANCE CHECK LIST
FOR WASTE WATER TREATMENT SYSTEM

ชนิดผลการดูแลรักษาแบบอัตโนมัติ
✓ SEWAGE PUMP (ปั๊มน้ำเสีย) (ไม่เลือก) ✓ AIR PUMP (ปั๊มอากาศ) (ไม่เลือก) ✓ LIFT SUMP (ถังเก็บน้ำ) (ไม่เลือก) ✓ AERATION TANK (ถังเติมอากาศ) (ไม่เลือก)
TYPE OF PREVENTIVE (ประเภทการป้องกัน) : CODE (รหัสแบบ) :
MODEL (รุ่น) : LOCAL (สถานที่) :
PREVENTIVE DATE (วันที่ PM) : 7 NOV 2023 COMPLETED DATE (วันที่ PM เสร็จ) : 7 NOV 2023
OK () NEED CORRECTION (ต้องแก้ไข) DID NOT CHECK (ไม่ได้ตรวจเช็ค)

ITEM (รายการ)	DESCRIPTION (คำอธิบาย)	CONDITION (สถานะ)	REMARK (หมายเหตุ)
1	ALL CLEAN (ทำความสะอาดทั้งหมด)	✓	
2	CHECK LEAKAGE OF TANK AND DISCHARGE PIPE (ตรวจสอบการรั่วซึมของถังและท่อระบายน้ำ)	✓	
3	CHECK VALVE CONDITION (ตรวจสอบสภาพวาล์ว)	✓	
4	CHECK COVER CONDITION OF SEPTIC TANK (ตรวจสอบสภาพฝาถังบำบัด)	✓	
5	CHECK FLOAT VALVE CONDITION AND TEST OPERATION (ตรวจสอบสภาพวาล์วฟลอยด์และทดสอบการทำงาน)	✓	
6	CLEAN AND CALIBRATE PROBE OF PH DETECTOR (ทำความสะอาดและปรับเทียบค่า pH)	✓	
7	CHECK PH CONTROLLER (ตรวจสอบคอนโทรลเลอร์ค่า pH)	✓	
8	CHECK PH SET POINT SETTING (ตรวจสอบค่าตั้งค่าจุดตั้งค่า pH)	✓	
9	CHECK PH HI ALARM SETTING (ตรวจสอบค่าตั้งค่าสัญญาณเตือนค่า pH สูง)	✓	
10	CHECK PH LOW ALARM SETTING (ตรวจสอบค่าตั้งค่าสัญญาณเตือนค่า pH ต่ำ)	✓	
11	CHECK LEVEL WATER (ตรวจสอบระดับน้ำ)	✓	
12	CHECK REFUSE TRAPS CONDITION (ตรวจสอบสภาพของถังดักไขมัน)	✓	
13	QUARTER (รอบ 3 เดือน)	✓	
14	CHECK ALL LAMP CONDITION (ตรวจสอบหลอดไฟทั้งหมด)	✓	
15	CHECK AIR VENT CONDITION (ตรวจสอบสภาพทางระบายอากาศ)	✓	
16	CHECK ALARM CONDITION (ตรวจสอบสัญญาณเตือน)	✓	
17	CHECK DVO PUMP CONDITION (ตรวจสอบสภาพปั๊ม DVO)	✓	
18	CHECK AIR PUMP CONDITION (ตรวจสอบสภาพปั๊มอากาศ)	✓	
19	CHECK SEWAGE PUMP CONDITION (ตรวจสอบสภาพปั๊มน้ำเสีย)	✓	
20	HALF-YEAR (รอบ 6 เดือน)	✓	
21	CHECK LEVEL SWITCH CONDITION (ตรวจสอบสวิตช์ระดับน้ำ)	✓	
22	CHECK ALL ELECTRICAL TERMINAL AND TIGHTEN (ตรวจสอบจุดต่อไฟฟ้าและขันให้แน่น)	✓	
23	CLEAN SEPTIC TANK (ALL AREA EXCEPT MAIN SEPTIC TANK) (ทำความสะอาดถังบำบัด (พื้นที่ทั้งหมดยกเว้นถังบำบัดหลัก))	✓	
24	CHECK ALL LEAKAGE PIPE LINE (ตรวจสอบการรั่วซึมของท่อทั้งหมด)	✓	
25	MAINTAINS TO DVO PUMP CONDITION (ซ่อมบำรุงถังดักไขมัน)	✓	
26	MAINTAINS TO AIR PUMP CONDITION (ซ่อมบำรุงปั๊มอากาศ)	✓	
27	MAINTAINS TO SEWAGE PUMP CONDITION (ซ่อมบำรุงปั๊มน้ำเสีย)	✓	
28	YEARLY (ประจำปี)	✓	
29	CLEAN MAIN SEPTIC TANK (ทำความสะอาดถังบำบัดหลัก)	✓	
30	CLEAN INSIDE FACTORY OUTLET TANK AND REFUSE TRAPS (ทำความสะอาดถังเก็บน้ำเสียและถังดักไขมัน)	✓	
31	CLEAN AND CHECK CONTACT OF MAGNETIC (CHANGE IF REQUIRE) (ทำความสะอาดและตรวจสอบการสัมผัสของแม่เหล็ก (เปลี่ยนถ้าจำเป็น))	✓	
32	ALL REPAINTING (ทาสีใหม่)	✓	
33	MAINTAINS TO DVO PUMP CONDITION (ซ่อมบำรุงถังดักไขมัน)	✓	
34	MAINTAINS TO AIR PUMP CONDITION (ซ่อมบำรุงปั๊มอากาศ)	✓	
35	MAINTAINS TO SEWAGE PUMP CONDITION (ซ่อมบำรุงปั๊มน้ำเสีย)	✓	

PART CHANGING : (เปลี่ยนอะไหล่)
NOTE : (หมายเหตุ)
CI
4



Completed Photo Report

รายงานการซ่อมบำรุงภาพถ่าย

Section :	<input type="checkbox"/> RORO Operation	Area :	<input checked="" type="checkbox"/> Terminal
	<input checked="" type="checkbox"/> Terminal Operation		<input type="checkbox"/> Yard
	<input type="checkbox"/> IT		<input type="checkbox"/> Office
	<input type="checkbox"/> Other.....		<input type="checkbox"/> Other..... Warehouse.....

Subject : PM-Quarter For Waste Water Treatment System.

Description : Completed PM-Quarter For Waste Water Treatment System.
Cleaning , Check Condition overall system, Test Working System.

Date of commence job : 7-Nov-23

Date of completed job : 7-Nov-23

Picture attached :

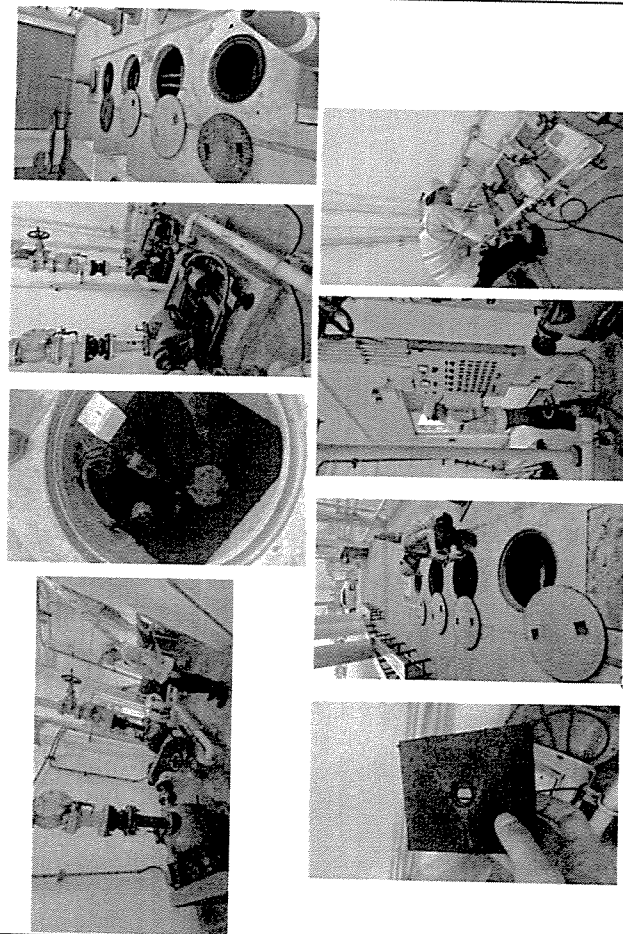

Reported by :

Verified by :

Senior Engineer - Maintenance
ENGINEER

NYK Auto Logistics (Thailand) Co., Ltd.

Head Office: A-1 Terminal, 288 Moo 3, Laem Chabang Port Road, Thungskhla, Sriracha, Chonburi 20230 Tel: 038-401620 Fax: 038-401635
Ladkrabang Branch: 131-131/1 Moo 4, Romklao Road, Klongsamprvet, Ladkrabang, Bangkok, 10520 Tel: 02-7378198 -202 Fax: 02-7378203

Maintenance Breakdown Report

บันทึกการซ่อมบำรุงรักษา



Reference from <input checked="" type="checkbox"/> PM	Area concerned <input checked="" type="checkbox"/> Terminal
<input type="checkbox"/> Inspection	<input type="checkbox"/> Yard
<input type="checkbox"/> Incident/Accident	<input type="checkbox"/> Office
<input type="checkbox"/> Other.....	<input type="checkbox"/> Other.....

Date: 23-Nov-23

Description : Defected Equipment of Sewage Pump for Water Treatment System.

Defect found : @Pump room no.2 : Deteriorated Flexible Joint amount 4 sets of Sewage pump No.1 & 2, and defected Pressure Gauge amount 2 unit. // @Pump room no.3 : Deteriorated Flexible Joint amount 4 sets of Sewage pump No.1 & 2 and defected Pressure Gauge amount 2 unit.

Cause of Defect 1. Useful life a long time.

How to rectify : Repairing by replacement new parts.

Picture attached :



Report by :

Verified by :

Senior Engineer - Maintenance
ENGINEER

Terminal Operation

HEAD DIVISION

NYK Auto Logistics (Thailand) Co., Ltd.

Head Office: A-1 Terminal, 288 Moo 3, Laem Chabang Port Road, Thungskhla, Sriracha, Chonburi 20230 Tel: 038-401620 Fax: 038-401635
Ladkrabang Branch: 131-131/1 Moo 4, Romklao Road, Klongsamprvet, Ladkrabang, Bangkok, 10520 Tel: 02-7378198 -202 Fax: 02-7378203



Maintenance Breakdown Report

FM-MT01-23 Rev.02

บันทึกการซ่อมบำรุงรักษา

Job No. 231102

Reference from	<input checked="" type="checkbox"/> PM	Area concerned	<input checked="" type="checkbox"/> Terminal
	<input type="checkbox"/> Inspection		<input type="checkbox"/> Yard
	<input type="checkbox"/> Incident/Accident		<input type="checkbox"/> Office
	<input type="checkbox"/> Other.....		<input type="checkbox"/> Other.....

Date: 23-Nov-23

Description: Defected Devices of Air pump Water Treatment System.

Defect found: @Pump room no.2: Defected Air pump amount 1 unit (no.8) (loudness Problem), defected Air Pressure Gauge. amount 1 ea, deteriorated air filter No.1,2,4 & 6 total 4 sets. // @Pump room no.3: deteriorated air filter no.1,2,3,4 & 6 total 5 sets and defected Air Pressure Gauge amount 1 set.

Cause of Defect 1. Useful life a long time.

How to rectify: Repairing by replacement new parts.

Picture attached:

Defected Air Pump No.8 (Loudness Problem like)

Defected Air Pressure Gauge amount 1 unit (Unable Working)

Deteriorated Air Filter Total 9 Sets of Air Pump

REPORT BY:

Senior Engineer - Maintenance:

ENGINEER

VERIFIED BY:

HEAD DIVISION

6ข



เอกสารบันทึกปริมาณขยะที่เกิดขึ้นภายในพื้นที่โครงการ

ตารางบันทึกจำนวนขยะแยกประเภทภายในโครงการ

ประจำเดือน กรกฎาคม 2566

ระหว่างวันที่	ประเภท 1 (ลบ.ม.)	ประเภท 2 (ลบ.ม.)	ประเภท 3 (ลบ.ม.)	ประเภท 4 (ลบ.ม.)	รวม (ลบ.ม.)
01 - 05	-	-	4	-	4
06 - 10	-	-	-	-	-
11 - 15	-	-	4	-	4
16 - 20	-	-	4	-	4
21 - 25	-	-	-	-	-
26 - 31	-	-	4	-	4
รวม	-	-	16	-	16

ลงชื่อ นายภัทรวรุท หัตถนา เจ้าหน้าที่จัดบันทึก

- หมายเหตุ
- ประเภท 1 คือ ขวดและกระป๋องอลูมิเนียม
 - ประเภท2 คือ กระดาษ พลาสติกและเศษเหล็ก
 - ประเภท3 คือ เศษอาหารและเศษพืช
 - ประเภท4 คือ แบตเตอรี่, กระป๋องสเปรย์, หลอดไฟและวัตถุอันตราย

ตารางบันทึกจำนวนขยะแยกประเภทภายในโครงการ

ประจำเดือน สิงหาคม 2566

ระหว่างวันที่	ประเภท 1 (ลบ.ม.)	ประเภท 2 (ลบ.ม.)	ประเภท 3 (ลบ.ม.)	ประเภท 4 (ลบ.ม.)	รวม (ลบ.ม.)
01 - 05	-	-	4	-	4
06 - 10	-	-	4	-	4
11 - 15	-	-	-	-	-
16 - 20	-	-	4	-	4
21 - 25	-	-	4	-	4
26 - 31	-	-	4	-	4
รวม	-	-	20	-	20

ลงชื่อ นายภัทรวรุท หัตถนา เจ้าหน้าที่จัดบันทึก

- หมายเหตุ
- ประเภท 1 คือ ขวดและกระป๋องอลูมิเนียม
 - ประเภท2 คือ กระดาษ พลาสติกและเศษเหล็ก
 - ประเภท3 คือ เศษอาหารและเศษพืช
 - ประเภท4 คือ แบตเตอรี่, กระป๋องสเปรย์, หลอดไฟและวัตถุอันตราย

ตารางบันทึกจำนวนขยะแยกประเภทภายในโครงการ

ประจำเดือน พฤศจิกายน 2566

ระหว่างวันที่	ประเภท 1 (ลบ.ม.)	ประเภท 2 (ลบ.ม.)	ประเภท 3 (ลบ.ม.)	ประเภท 4 (ลบ.ม.)	รวม (ลบ.ม.)
01 – 05	34.1	8	6.4	-	48.5
06 – 10	-	-	4	-	4
11 – 15	-	-	4	-	4
16 – 20	-	-	-	-	-
21 – 25	59.5	7	24	-	90.5
26 – 30	-	-	4	-	4
รวม	93.6	15	42.4	-	151

ลงชื่อ นายภัทรารักษ์ หัตถนา เจ้าหน้าที่จัดบันทึก

- หมายเหตุ
- ประเภท 1 คือ ขวดและกระป๋องอูมิเนียม
 - ประเภท 2 คือ กระดาษ พลาสติกและเศษเหล็ก
 - ประเภท 3 คือ เศษอาหารและเศษวัชพืช
 - ประเภท 4 คือ แบตเตอรี่, กระป๋องสเปรย์, หลอดไฟและวัตถุอันตราย

ตารางบันทึกจำนวนขยะแยกประเภทภายในโครงการ

ประจำเดือน ธันวาคม 2566

ระหว่างวันที่	ประเภท 1 (ลบ.ม.)	ประเภท 2 (ลบ.ม.)	ประเภท 3 (ลบ.ม.)	ประเภท 4 (ลบ.ม.)	รวม (ลบ.ม.)
01 – 05	69.5	14	14	-	97.5
06 – 10	-	-	4	-	-
11 – 15	-	-	4	-	-
16 – 20	39	4	19	-	62
21 – 25	66	26	4	-	96
26 – 31	36	2	10	-	48
รวม	210.5	46	55	-	303.5

ลงชื่อ นายภัทรารักษ์ หัตถนา เจ้าหน้าที่จัดบันทึก

- หมายเหตุ
- ประเภท 1 คือ ขวดและกระป๋องอูมิเนียม
 - ประเภท 2 คือ กระดาษ พลาสติกและเศษเหล็ก
 - ประเภท 3 คือ เศษอาหารและเศษวัชพืช
 - ประเภท 4 คือ แบตเตอรี่, กระป๋องสเปรย์, หลอดไฟและวัตถุอันตราย

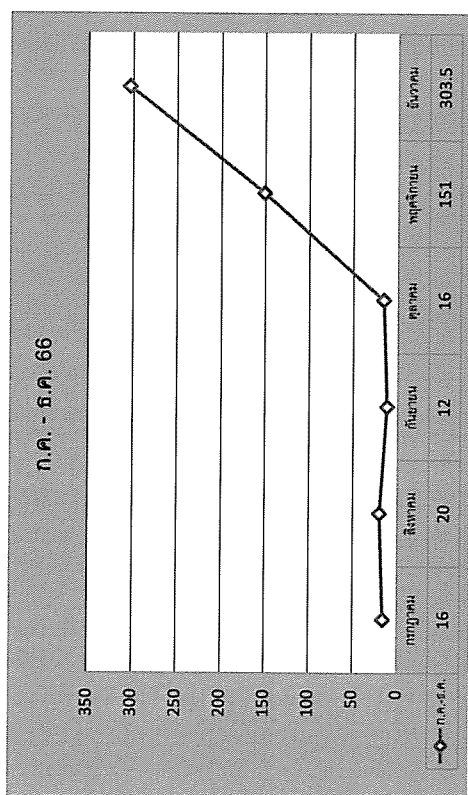

7๗

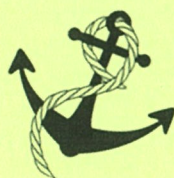

กิจกรรมवलชนสัมพันธ์ของโครงการ

Report	Attending Report รายงานผลการเข้าร่วม			
Document no.	Issue date	Revision date	Revision no.	
	15 Jul 2016	-	-	Page 1 of 1

☐ Meeting / ประชุม
 ☐ Training / อบรม
 ☐ Seminar / สัมมนา
 ☒ Other / อื่นๆ

Subject / เรื่อง : กิจกรรมเก็บขยะร่วมกับชุมชน Venue / สถานที่ : ลานกลางทุ่ง ท่าเรือแหลมฉบัง

Date of Attend / 27 กรกฎาคม 2566

Time / เวลา : 09.00 – 12.00 น.

Letter in No. NYK / ตามหนังสือเข้าเลขที่ : - NYK230610

Date / ลงวันที่ : -

Detail / รายละเอียด :

วันที่ 27 กรกฎาคม 2566 เวลา 09.00-12.00 น. ท่าเรือแหลมฉบัง และ บริษัท เอ็น วาย เค ออโต้ โลจิสติกส์ (ประเทศไทย) จำกัด ร่วมกับผู้ประกอบการจัดกิจกรรมเก็บขยะร่วมกับชุมชน ณ ลานกลางทุ่ง ท่าเรือแหลมฉบัง ทางท่าเรือ A-1 ได้ส่งเจ้าหน้าที่และพนักงาน เข้าร่วมกิจกรรม

Summary / สรุป :

ทางบริษัท เอ็น วาย เค ออโต้ โลจิสติกส์ (ประเทศไทย) จำกัด ท่าเรือ เอ-1 จึงได้ให้ความสำคัญในการเข้าร่วมกิจกรรมดังกล่าว เพื่อให้การสนับสนุนให้เกิดประโยชน์ต่อส่วนรวมและชุมชนตลอดมา

Photo Attached / รูปถ่ายถ้ามี :

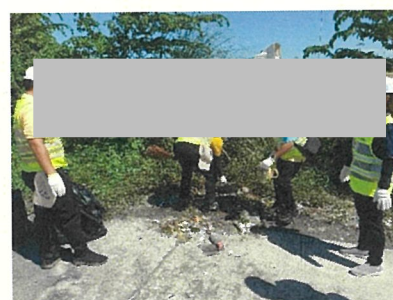

Mr. Patrawut tatsana

Reporter

Date : 27 ก.ค. 2566

Report	Attending Report รายงานผลการเข้าร่วม			
Document no.	Issue date	Revision date	Revision no.	
	15 Jul 2016	-	-	Page 1 of 1

☐ Meeting / ประชุม
 ☐ Training / อบรม
 ☐ Seminar / สัมมนา
 ☒ Other / อื่นๆ

Subject / เรื่อง : บริจาคเลือดร่วมกับทลจ. Venue / สถานที่ : ท่าเรือแหลมฉบัง

Date of Attend / 12 กรกฎาคม 2566

Time / เวลา : 09.30 – 12.00 น.

Letter in No. NYK / ตามหนังสือเข้าเลขที่ : - NYK230610

Date / ลงวันที่ : -

Detail / รายละเอียด :

วันที่ 12 กรกฎาคม 2566 เวลา 09.30-12.00 น. ท่าเรือแหลมฉบัง และ บริษัท เอ็น วาย เค ออโต้ โลจิสติกส์ (ประเทศไทย) จำกัด ร่วมกับผู้ประกอบการจัดกิจกรรมบริจาคโลหิตเพื่อสภากาชาด ณ ศูนย์สวัสดิการ ทลจ. ณ วันกิจกรรมทางท่าเรือ A-1 ได้ส่งเจ้าหน้าที่และพนักงาน เข้าร่วมกิจกรรมบริจาคโลหิต

Summary / สรุป :

กิจกรรมนี้เป็นกิจกรรมที่ถูกจัดขึ้นอย่างต่อเนื่องเป็นประจำ ในแต่ละปี ให้แก่โรงพยาบาลที่ขาดแคลนโลหิตเพื่อนำไปใช้ประโยชน์การแพทย์ ทางบริษัท เอ็น วาย เค ออโต้ โลจิสติกส์ (ประเทศไทย) จำกัด ท่าเรือ เอ-1 จึงได้ให้ความสำคัญในการเข้าร่วมกิจกรรมดังกล่าวเพื่อให้การสนับสนุนให้เกิดประโยชน์ต่อส่วนรวมและชุมชน ตลอดจน

Photo Attached / รูปถ่ายถ้ามี :

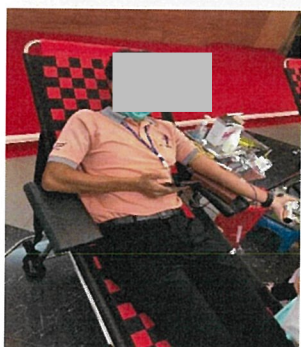

Mr. Pattrawut tatsana

Reporter

Date : 12 ก.ค. 2566

Report	Attending Report รายงานผลการเข้าร่วม			
Document no.	Issue date	Revision date	Revision no.	
	05 Mar 2015	-	-	Page 1 of 1

☐ Meeting / ประชุม
 ☐ Training / อบรม
 ☐ Seminar / สัมมนา
 ☒ Other / อื่นๆ

Subject / เรื่อง : บริจาคสิ่งของที่ใช้ในชีวิตประจำวันสำหรับผู้สูงอายุ

Venue / สถานที่ : สถานสงเคราะห์คนชราบ้านบางละมุง

Date of Attend / วันที่เข้าร่วม : 7 December 2023

Time / เวลา : 10:00

Letter in No. NYK / -

Date / ลงวันที่ : 4 January 2024

Detail / รายละเอียด :

- วันที่ 7 ธันวาคม 2566 บริษัท เอ็น วาย เค ออโต้ โลจิสติกส์ (ประเทศไทย) จำกัด ได้จัดให้มีกิจกรรม “บริจาคสิ่งของที่ใช้ในชีวิตประจำวันสำหรับผู้สูงอายุ” ณ สถานสงเคราะห์คนชราบ้านบางละมุง โดยสิ่งของที่มอบให้อาติ เช่น กระดาษทิชชู นมกล่อง แพมเพิส

Summary / สรุป:

- ทางบริษัท เอ็น วาย เค ออโต้ โลจิสติกส์ (ประเทศไทย) จำกัด ได้มอบสิ่งของที่ใช้ในชีวิตประจำวันสำหรับผู้สูงอายุ ณ สถานสงเคราะห์คนชราบ้านบางละมุง โดยหวังว่าสิ่งของที่ได้มอบให้ นี้ จะเป็นประโยชน์ให้กับผู้สูงอายุไม่มากนัก

Photo Attached / รูปถ่ายถ้ามี :



Name :Patrawut tatsana.....

(Name...Patrawut...)

Reporter

Date : 4 January 2024

A1 TERMINAL TOGETHER WITH LAEM CHABANG PORT DONATE MONEY TO SUPPORT THE WOODEN BRIDGE WALKWAYS RESTORATION TO BE CONCRETE



NYK Auto Logistics (Thailand) Co., Ltd. A-1 Terminal Laem Chabang Port, led by Act. 2nd Lt. Nattakarn Charoenchatreekun, to be representative to donate money 10,000 THB to support the replacement of the wooden bridge walkways for the new concrete, together with Laem Chabang Port, in the mangrove forest, Laem Chabang Community. Mr. Chan Changkarat, Laem Chabang Community Leader and PO1 Apiwitch Nuankaew, Chairman of Ban Laem Chabang Community Mangrove Forest Conservation Club to be represented to receive money donated for organized on Tuesday, 25th Jul 2023 at Ban Laem Chabang Community Mangrove Forest



8๗



การแนะนำให้ความรู้เกี่ยวกับยาเสพติดและการป้องกันโรค



รายละเอียดกิจกรรม “วันต่อต้านยาเสพติดโลก 26 มิถุนายน”

เรื่อง : กิจกรรม “วันต่อต้านยาเสพติดโลก 26 มิถุนายน ”
วัตถุประสงค์ : เพื่อให้พนักงานมีความตระหนักถึงวันสำคัญของโลกคือวันต่อต้านยาเสพติดโลกที่จัดขึ้นในทุกปีเนื่องจากยาเสพติดส่งผลข้างเคียงที่ทำให้เกิดอันตรายต่อการทำงาน รวมถึงอันตรายต่อตัวเอง และสังคม
สถานที่จัดกิจกรรม : ท่าเทียบเรือ เอ 1
วันและเวลาที่จัดกิจกรรม : วันวันที่ 26 มิถุนายน พ.ศ. 2565 เวลา 09.50 – 12.00 น.
วิทยากร/ผู้ให้ความรู้ : คณะทำงาน โครงการ มยส.
บริษัท / ผู้เข้าร่วมกิจกรรม :

- 1.บริษัท เอ็น วาย เค ออโต้ โลจิสติกส์ (ประเทศไทย) จำกัด (สำนักงานใหญ่)
- 2.บริษัท โรโร สเตวิโดริง (ประเทศไทย) จำกัด - ผู้รับเหมา : งานเคลื่อนย้ายสินค้า
- 3.บริษัท ชินเคน (ประเทศไทย) จำกัด - ผู้รับเหมา : งานตรวจเช็คสินค้า
- 4.บริษัท รักษาความปลอดภัย เอ โอ จำกัด - ผู้รับเหมา : งานรักษาความปลอดภัย
- 5.บริษัท เจเอส คสสินี้ง จำกัด - ผู้รับเหมา : งานทำความสะอาด

รายละเอียดของกิจกรรม

กำหนดการ

วันที่ 26 มิ.ย. 2566	กิจกรรม “วันต่อต้านยาเสพติดโลก 26 มิถุนายน ”
เวลา 09.50 – 10.20 น.	ตรวจสอบสารเสพติดพนักงานและผู้รับเหมาที่เข้าร่วมกิจกรรม
เวลา 10.20 – 10.30 น.	ท่านประธานกล่าวเปิดกิจกรรม
เวลา 10.30 – 11.00 น.	Hollywood game (เกมส์ท้าทายคำ)
เวลา 11.00 – 11.20 น.	การบรรยายให้ความรู้ “วันต่อต้านยาเสพติดโลก 26 มิถุนายน”
เวลา 11.20 – 11.40 น.	กิจกรรมตอบคำถาม ✓
เวลา 11.40 – 11.50 น.	ประธานกล่าวปิดกิจกรรม
เวลา 11.50 – 11.55 น.	ถ่ายภาพร่วมกัน
เวลา 12.00 – 13.00 น.	รับประทานอาหารกลางวันร่วมกัน

เกมส์ไปคำ

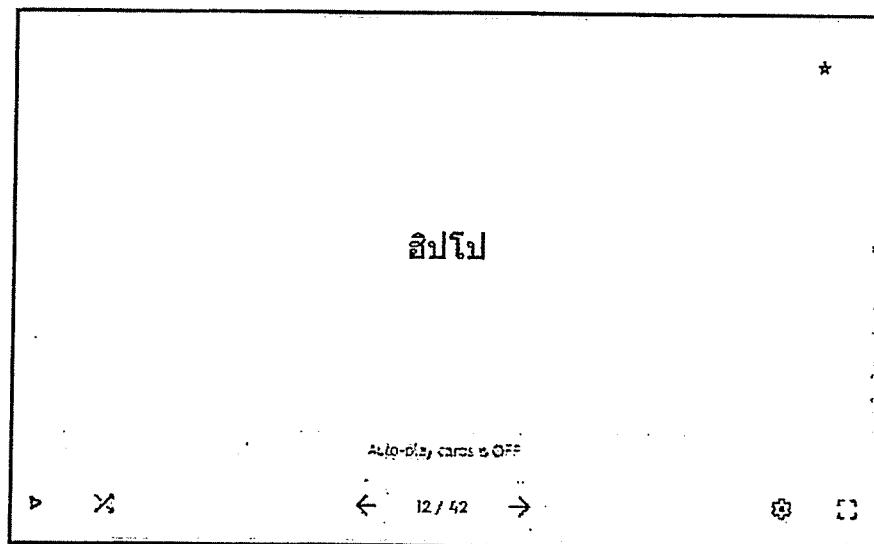

กติกาการเล่น

- 1.แบ่งสมาชิกเป็น 2 กลุ่ม กลุ่มละ 7 คน
- 2.ผู้เล่นหัวแถวจะได้รับคำจากทีมงานเพื่อให้ผู้เล่นถัดไปทายคำที่ได้รับ โดยห้ามพูดชื่อคำที่ได้รับและแสดงท่าทางได้
- 3.ผู้เล่นหัวแถวสามารถขอให้ข้ามคำที่ได้รับได้
- 4.เมื่อผู้เล่นทายคำถูกให้ขึ้นมาเป็นผู้เล่นหัวแถวแทนที่และให้ผู้เล่นหัวแถวไปต่อท้ายเพื่อไปคำ
- 5.ให้เวลาทีมละ 2 นาที ทีมใดได้คะแนนมากที่สุดถือว่าเป็นฝ่ายชนะ
- 6.ถ้าคะแนนเท่ากันให้รางวัลทั้ง 2 ทีม

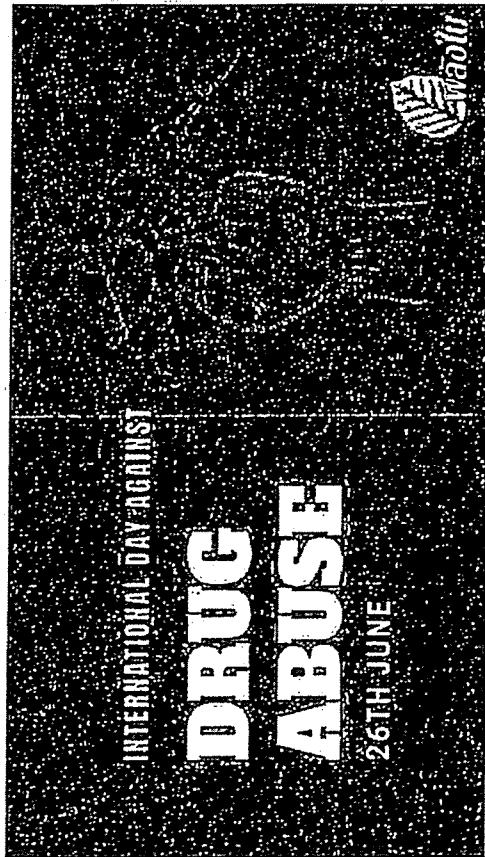

1

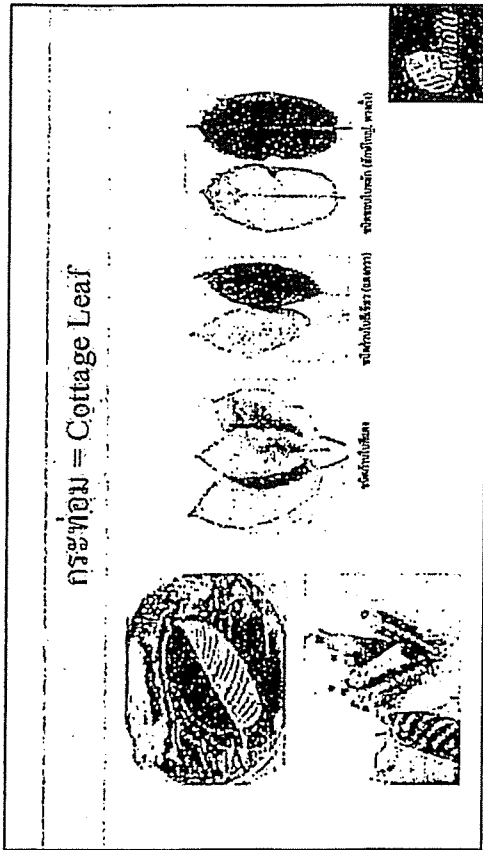

2

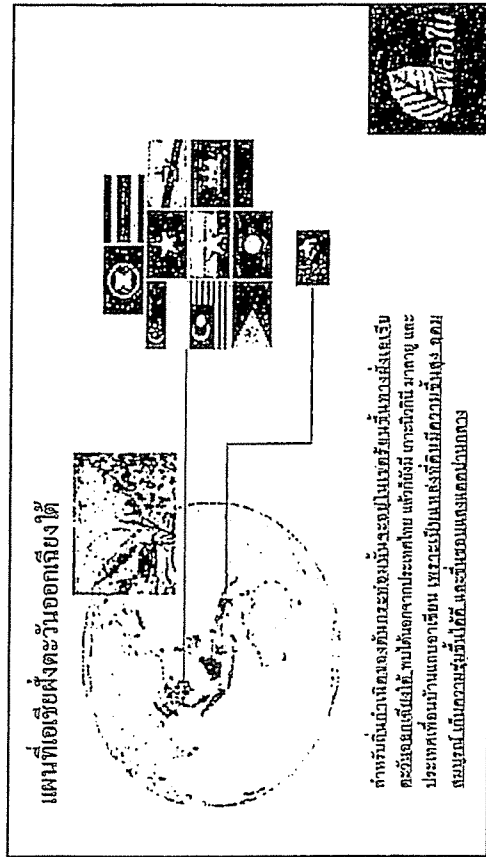

3

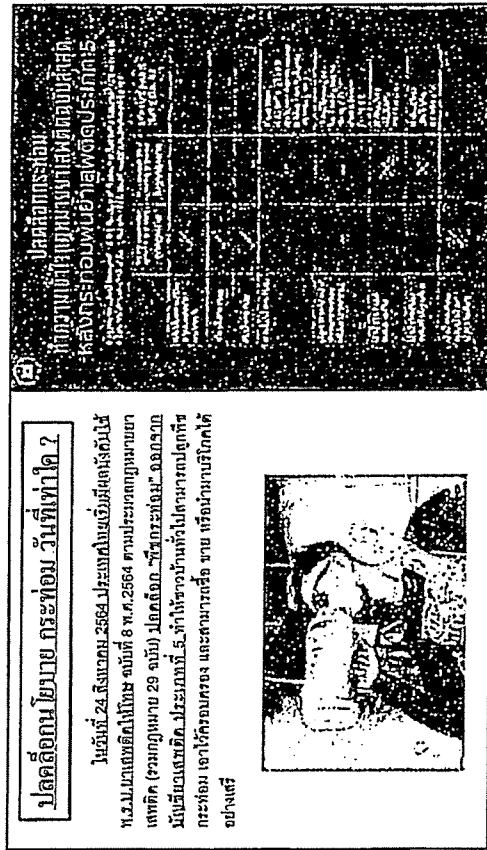

4

ประโยชน์ของ "กระท่อม" ในต่างประเทศ



มาเลเซีย

ประเทศมาเลเซีย มีพื้นที่ปลูกกระท่อมประมาณ 1,000 ไร่ ผลผลิตประมาณ 100 ตันต่อปี กระท่อมมีชื่อในมาเลเซียว่า "กาบอง" (Gambong) ใช้สำหรับทำชาและยาสมุนไพร



ประเทศไทย

ประเทศไทยมีพื้นที่ปลูกกระท่อมประมาณ 500 ไร่ ผลผลิตประมาณ 50 ตันต่อปี กระท่อมมีชื่อในประเทศไทยว่า "กระท่อม" ใช้สำหรับทำชาและยาสมุนไพร

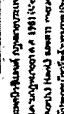

สหราชอาณาจักร

สหราชอาณาจักรมีพื้นที่ปลูกกระท่อมประมาณ 100 ไร่ ผลผลิตประมาณ 10 ตันต่อปี กระท่อมมีชื่อในสหราชอาณาจักรว่า "กระท่อม" ใช้สำหรับทำชาและยาสมุนไพร

กระท่อมเป็นพืชสมุนไพรที่มีถิ่นกำเนิดในเอเชียตะวันออกเฉียงใต้ มีชื่อวิทยาศาสตร์ว่า *Mimosa pudica* L. กระท่อมมีลักษณะเป็นไม้พุ่มขนาดเล็ก ใบเป็นคู่ ดอกเป็นช่อสีชมพูหรือสีแดง ผลเป็นฝักยาว

กระท่อมมีสรรพคุณทางยา ดังนี้

- 1. ช่วยแก้ปวดท้อง
- 2. ช่วยแก้ท้องเสีย
- 3. ช่วยแก้ไข้
- 4. ช่วยแก้ลม
- 5. ช่วยแก้พิษ

5

ประโยชน์ของ "กระท่อม"

สรรพคุณ

- ☐ รักษาไข้
- ☐ ช่วยแก้ปวดท้อง
- ☐ ช่วยแก้ท้องเสีย
- ☐ ช่วยแก้ลม
- ☐ ช่วยแก้พิษ
- ☐ ช่วยแก้ไข้
- ☐ ช่วยแก้ปวด
- ☐ ช่วยแก้ท้อง
- ☐ ช่วยแก้ลม
- ☐ ช่วยแก้พิษ

ข้อควรระวังและหลักการใช้

- ☐ ห้ามรับประทานขณะท้องว่าง
- ☐ ห้ามรับประทานขณะมีอาการท้องเสีย
- ☐ ห้ามรับประทานขณะมีอาการปวดท้อง
- ☐ ห้ามรับประทานขณะมีอาการลม
- ☐ ห้ามรับประทานขณะมีอาการพิษ



7

ประโยชน์ของ "กระท่อม" (Benefits of Cottage leaf)



ประเทศไทย

ประเทศไทยมีพื้นที่ปลูกกระท่อมประมาณ 500 ไร่ ผลผลิตประมาณ 50 ตันต่อปี กระท่อมมีชื่อในประเทศไทยว่า "กระท่อม" ใช้สำหรับทำชาและยาสมุนไพร



สหราชอาณาจักร

สหราชอาณาจักรมีพื้นที่ปลูกกระท่อมประมาณ 100 ไร่ ผลผลิตประมาณ 10 ตันต่อปี กระท่อมมีชื่อในสหราชอาณาจักรว่า "กระท่อม" ใช้สำหรับทำชาและยาสมุนไพร

กระท่อมเป็นพืชสมุนไพรที่มีถิ่นกำเนิดในเอเชียตะวันออกเฉียงใต้ มีชื่อวิทยาศาสตร์ว่า *Mimosa pudica* L. กระท่อมมีลักษณะเป็นไม้พุ่มขนาดเล็ก ใบเป็นคู่ ดอกเป็นช่อสีชมพูหรือสีแดง ผลเป็นฝักยาว

กระท่อมมีสรรพคุณทางยา ดังนี้

1. ช่วยแก้ปวดท้อง
2. ช่วยแก้ท้องเสีย
3. ช่วยแก้ไข้
4. ช่วยแก้ลม
5. ช่วยแก้พิษ

6

ประโยชน์ของกระท่อมรักษาโรค ในหมอบุญ

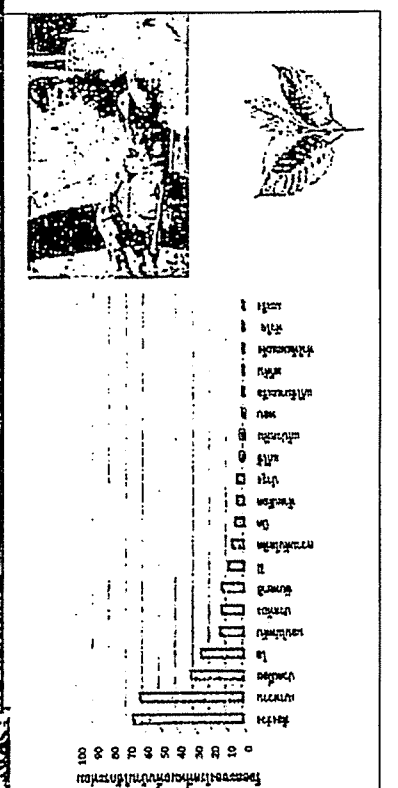

ประโยชน์ของกระท่อมรักษาโรค ในหมอบุญ

- 1. ช่วยแก้ปวดท้อง
- 2. ช่วยแก้ท้องเสีย
- 3. ช่วยแก้ไข้
- 4. ช่วยแก้ลม
- 5. ช่วยแก้พิษ

8

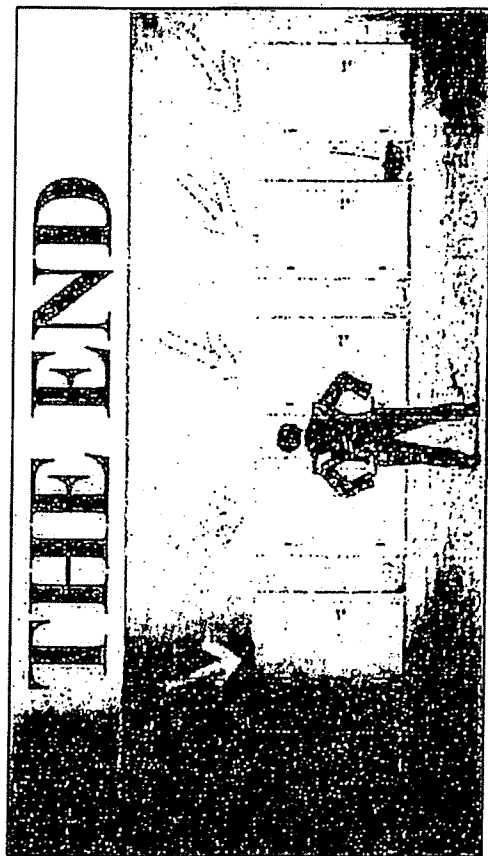



รายละเอียดกิจกรรม “วันต่อต้านยาเสพติดโลก 26 มิถุนายน”

- เรื่อง : กิจกรรม “วันต่อต้านยาเสพติดโลก 26 มิถุนายน ”
- วัตถุประสงค์ : เพื่อให้พนักงานให้มีความตระหนักถึงวันสำคัญของโลกคือวันต่อต้านยาเสพติดโลกที่จัดขึ้นในทุกปีๆเนื่องจากยาเสพติดส่งผลกระทบข้างเคียงที่ทำให้เกิดอันตรายต่อการทำงาน รวมถึงอันตรายต่อตัวเอง และสังคม
- สถานที่จัดกิจกรรม : ท่าเทียบเรือ เอ 1
- วันและเวลาที่จัดกิจกรรม : เริ่มกิจกรรมตั้งแต่วันที่ 15 มิถุนายน - 30 มิถุนายน พ.ศ. 2565
- วิทยากร/ผู้ให้ความรู้ : นาย ปฐมพงษ์ ค่อยนึ่ง
- บริษัท / ผู้เข้าร่วมกิจกรรม :

- 1.บริษัท เอ็น วาย เค ออโต้ โลจิสติกส์ (ประเทศไทย) จำกัด (สำนักงานใหญ่)
- 2.บริษัท โร โร สเตวโคริง (ประเทศไทย) จำกัด - ผู้รับเหมา : งานเคลื่อนย้ายสินค้า
- 3.บริษัท ชินเคน (ประเทศไทย) จำกัด - ผู้รับเหมา : งานตรวจเช็คสินค้า
- 4.บริษัท รักษาความปลอดภัย เอ ไอ จำกัด - ผู้รับเหมา : งานรักษาความปลอดภัย
- 5.บริษัท เจเอส คลีนนิ่ง จำกัด - ผู้รับเหมา : งานทำความสะอาด

รายละเอียดของกิจกรรม

15 มิถุนายน - 30 มิถุนายน พ.ศ. 2565 ประชาสัมพันธ์กิจกรรมและโครงการ มยส รวมไปถึงรณรงค์วันที่ 26 มิถุนายน ต่อต้านยาเสพติดโลก ให้พนักงานให้มีความตระหนักถึงวันสำคัญของโลกคือวันต่อต้านยาเสพติดโลกที่จัดขึ้นในทุกปีๆ โดยมุ่งเน้นให้ทุกคนมีส่วนร่วมในกิจกรรมนี้

ไวนิลประชาสัมพันธ์

2.0 เมตร



1.5 เมตร

Photo report

NYK AUTO LOGISTICS .CO.,LTD



26 มิถุนายน

วันต่อต้านยาเสพติดโลก

กิจกรรมรณรงค์ประชาสัมพันธ์

A-1 ร่วมใจต้านภัยยาเสพติด

ประวัติด้านต่อต้านยาเสพติด

ประวัติด้านยาเสพติดโลก "International Day against Drug Abuse and Illicit Trafficking" หรือ "World Drug Day" ที่กำหนดวันต่อต้านยาเสพติด เกิดจากปัญหาคาสิโน ยาเสพติดที่โลกมีผลกระทบต่อนานาชาติ และชีวิต ของประชากร ทำให้เรื่องนี้อยู่ในวาระการประชุมสหประชาชาติในปี พ.ศ. 2530 จัดขึ้นที่กรุงเวียนนาในระหว่างวันที่ 17-26 มิถุนายน พ.ศ. 2530 การประชุมครั้งนี้ว่าด้วยเรื่องการโยกย้ายทางที่ผิด และการลักลอบใช้ยาเสพติด ทุกประเทศทั่วโลกต่างพยายามร่วมมือกันเพื่อแก้ปัญหาปัญหานี้ "สหประชาชาติอนุสัญญาสหประชาชาติ" จึงได้มีมติกำหนดให้วันที่ 26 มิถุนายน ของทุกปี เป็น "วันต่อต้านยาเสพติดโลก" และประเทศต่างๆ ที่ได้เข้าร่วมเป็นสมาชิก ก็ร่วมกันจัดกิจกรรม รณรงค์และต่อต้านยาเสพติดที่ตนเองปฏิบัติ เช่น รัฐ เอกชน และภาคประชาชน

การปลูกัญชาตามกฎหมาย

การปลูกัญชาที่ถูกต้องตามกฎหมาย

- ไม่ต้องขออนุญาต ตั้งแต่วันที่ 9 มิถุนายน 2565
- ใบประกอบวิชาชีพที่ถูกต้องการปลูกัญชา ปลูกอง และข้อมูลผ่านระบบ Application "ปลูกัญ" ที่สำนักงานคณะกรรมการอาหารและยาจัดทำขึ้น
- ใบอนุญาต ปลูก ผลิต หรือแจกจ่ายให้คนอื่น ปลูกอง สามารถควบคุมได้ทั้ง IOS และ แอนดรอยด์
- ลงทะเบียน
- จัดแจ้งตามวัตถุประสงค์
- รับเอกสารและแจ้งให้ทราบถึงสิทธิ์



กัญชาตามกฎหมาย

สารสกัดกัญชา ปลูกอง ที่กฎหมาย

- ไม่ควรเป็นกรรมสิทธิ์ส่วนบุคคล ปลูกอง ใบสกัด สารสกัดที่ได้จาก THC เทกได้โดยต้องขออนุญาตตามกฎหมายว่าด้วยยาเสพติด (ใบแจ้งการสกัดจากเมล็ด) โดยจะต้องมีการสกัดได้ แบบเป็น 2 ส่วน
- 1. สารสกัดที่มี THC ไม่เกิน 0.2 % จะได้รับการควบคุมให้เป็นยาเสพติดใช้โทษ
- 2. สารสกัดที่มี THC เกิน 0.2 % จะนับเป็นยาเสพติดใช้โทษ



การควบคุมกัญชาตามกฎหมาย

- ตั้งแต่วันที่ 9 มิถุนายน 2565 เป็นต้นไป การปลูกัญชา ไม่มีความผิดกฎหมายตามกฎหมายว่าด้วยยาเสพติด
- แต่การปลูกัญชาในที่สาธารณะ จากกรณีศึกษาอื่น มีความผิดตาม พ.ร.บ.การสาธารณสุข พ.ศ.2535 โทษจำคุกไม่เกิน 3 เดือน ปรับไม่เกิน 25,000 บาท
- การปลูกัญชาในที่สาธารณะ ถือว่ามีความผิดตามกฎหมายว่าด้วยยาเสพติด พ.ร.บ. พ.ศ. 2535 ความผิดตามกฎหมายว่าด้วยยาเสพติด

กัญชาตามกฎหมาย

รัฐบาลได้ควบคุมการปลูกัญชา ให้สามารถออกประกาศกระทรวงสาธารณสุข เรื่องสมุนไพรควบคุม (กัญชา) พ.ศ.2565 โดยให้กัญชา หรือสารสกัดจากกัญชา ซึ่งแปรรูปเป็นสารสกัด Cannabinoids เป็นสมุนไพรควบคุม, อนุญาตให้ผู้ที่อายุตั้งแต่ 20 ปีขึ้นไปสามารถครอบครอง ใช้ประโยชน์ ปลูกอง เก็บรักษา ขนย้าย จำหน่ายกัญชาได้ แต่ห้ามสูบในที่สาธารณะ ห้ามใช้ในสถานที่สาธารณะ หรือในยานพาหนะ ห้ามจำหน่ายแก่ผู้มีอายุต่ำกว่า 20 ปี สตรีมีครรภ์ หรือในขณะตั้งครรภ์

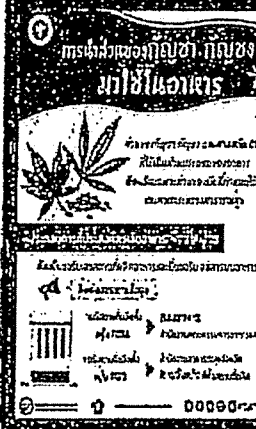

การจำหน่ายกัญชาตามกฎหมาย

- การจำหน่ายส่วนของพืชกัญชา ไม่ต้องขออนุญาตตามกฎหมายว่าด้วยยาเสพติด
- การจำหน่ายเมล็ดพันธุ์และกัญชาที่สกัดจากกัญชาตามกฎหมายว่าด้วยยาเสพติด พ.ศ. 2518
- การจำหน่ายสารสกัดที่ได้รับอนุญาตให้สกัดตามกฎหมายว่าด้วยยาเสพติด
- กรณีเป็นสารสกัดที่มี THC ไม่เกิน 0.2 % ไม่ต้องขออนุญาตจำหน่ายยาเสพติดใช้โทษ
- สารสกัดที่มี THC เกิน 0.2 % ต้องขออนุญาตจำหน่ายยาเสพติดใช้โทษ
- และต้องขออนุญาตเกี่ยวกับยาเสพติดใช้โทษด้วย
- การจำหน่ายเมล็ดพันธุ์เป็นไปตามกฎหมายว่าด้วยยาเสพติดใช้โทษ

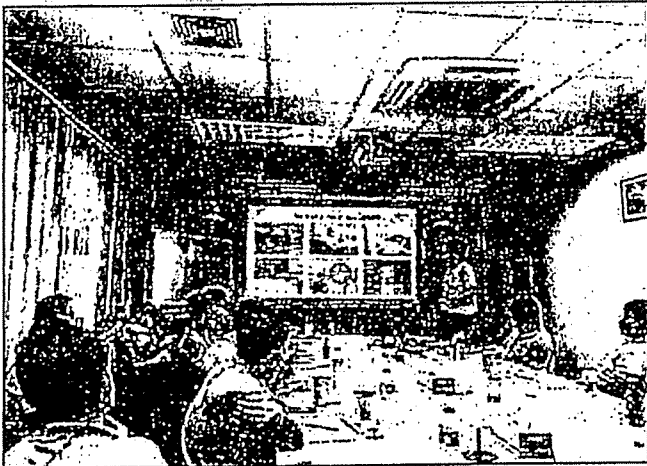
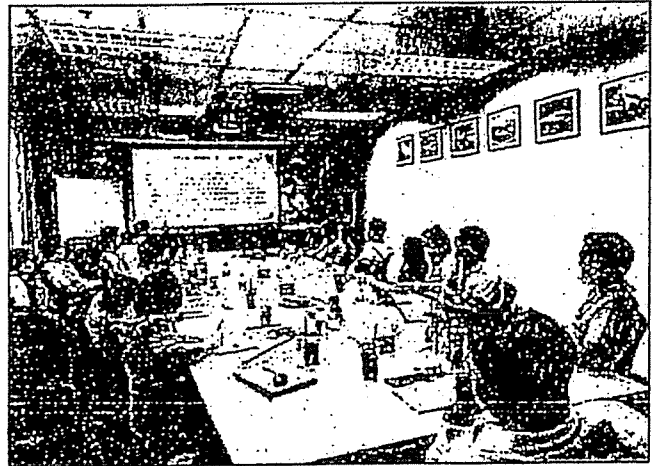

Photo report



ผู้จัดทำรายงาน นาย ปฐมพงษ์ ต่อยิ่ง

วันที่ 4 กรกฎาคม 2565



รายละเอียดกิจกรรม “วันต่อต้านยาเสพติดโลก 26 มิถุนายน”

เรื่อง :	กิจกรรม “วันต่อต้านยาเสพติดโลก 26 มิถุนายน ”
วัตถุประสงค์ :	เพื่อให้พนักงานให้มีความตระหนักถึงวันสำคัญของโลกคือวันต่อต้านยาเสพติดโลก ที่จัดขึ้นในทุกปีเนื่องจากยาเสพติดส่งผลข้างเคียงที่ทำให้เกิดอันตรายต่อการทำงาน รวมถึงอันตรายต่อ ตัวเอง และสังคม
สถานที่จัดกิจกรรม :	ท่าเทียบเรือ เอ 1
วันและเวลาที่จัดกิจกรรม :	วันที่ 26 มิถุนายน พ.ศ. 2565 เวลา 09.50 – 12.00 น.
วิทยากร/ผู้ให้ความรู้ :	คณะทำงานโครงการ มยส.
บริษัท / ผู้เข้าร่วมกิจกรรม :	

- 1.บริษัท เอ็น วาย เค ออโต้ โลจิสติกส์ (ประเทศไทย) จำกัด (สำนักงานใหญ่)
- 2.บริษัท โรโร สเตวิโคริง (ประเทศไทย) จำกัด - ผู้รับเหมา : งานเคลื่อนย้ายสินค้า
- 3.บริษัท ชินเคน (ประเทศไทย) จำกัด - ผู้รับเหมา : งานตรวจเช็คสินค้า
- 4.บริษัท รักษาความปลอดภัย เอ ไอ จำกัด - ผู้รับเหมา : งานรักษาความปลอดภัย
- 5.บริษัท เจเอส คลีนนิ่ง จำกัด - ผู้รับเหมา : งานทำความสะอาด

รายละเอียดของกิจกรรม

กำหนดการ

วันที่ 26 มิ.ย. 2566	กิจกรรม “วันต่อต้านยาเสพติดโลก 26 มิถุนายน ”
เวลา 09.50 – 10.45 น.	ตรวจสอบสารเสพติดพนักงานและผู้รับเหมาที่เข้าร่วมกิจกรรม
เวลา 10.45 – 10.50 น.	ท่านประธานกล่าวเปิดกิจกรรม
เวลา 10.50 – 11.10 น.	Hollywood game (เกมส์ทายคำ) โดย คณะดำเนินงาน มยส.
เวลา 11.10 – 11.30 น.	การบรรยายให้ความรู้ “วันต่อต้านยาเสพติดโลก 26 มิถุนายน”ผู้ถ่ายทอด ความรู้โดย นายกิริติ กรุณาพิพัฒน์ , นายภูมเรศ สุขแจ่ม
เวลา 11.30 – 11.40 น.	กิจกรรมตอบคำถาม
เวลา 11.40 – 11.50 น.	ประธานกล่าวปิดกิจกรรม
เวลา 11.50 – 11.55 น.	ถ่ายภาพร่วมกัน
เวลา 12.00 – 13.00 น.	รับประทานอาหารกลางวันร่วมกัน

PHOTO REPORT

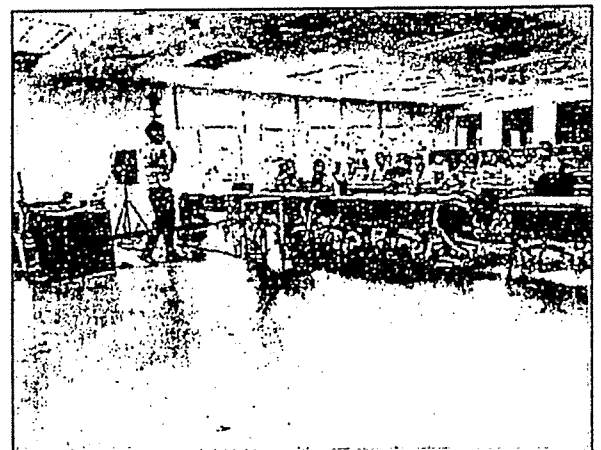
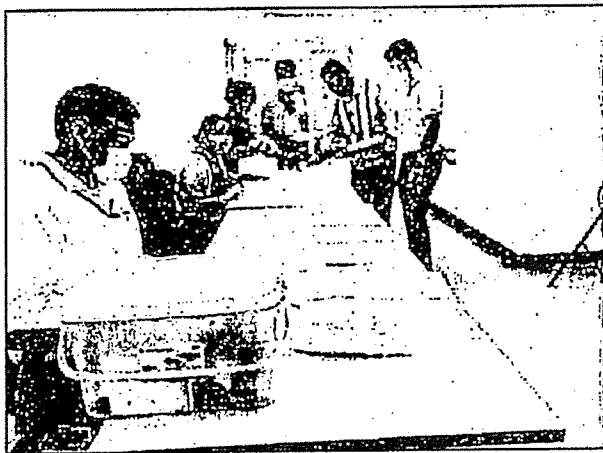
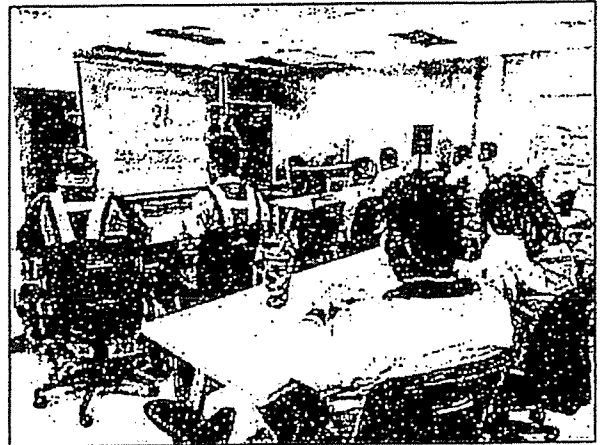
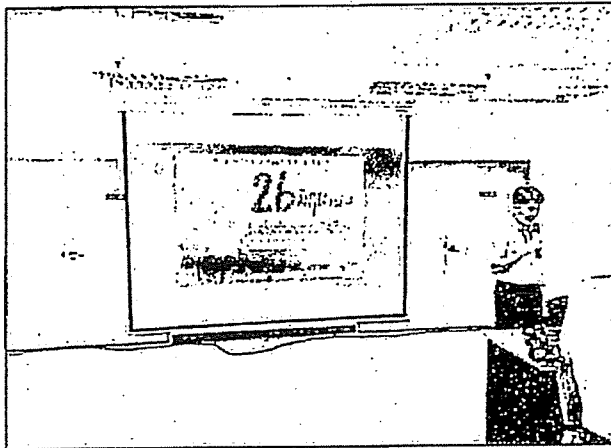

Report By.....Senior Officer-Operation.....

26 / 6 / 23.



Attendance & Participation Form (ฟอร์ม รายชื่อผู้เข้าร่วม)

Subject (หัวข้อ) : 26 มิถุนายน วันต่อต้านยาเสพติด

Date (วันที่) : 26 มิถุนายน 2566

Time (เวลา) : 10.00 - 12.00 น.

Conductor (วิทยากร) : คณะดำเนินงาน มยส.

Place (สถานที่) : อาคารท่าเทียบเรือ A1 ชั้นที่ 1

Institute (หน่วยงาน) : NYK AUTO LOGISTICS.CO,LTD

No. ลำดับ	EMP. NO. รหัสพนักงาน	Full Name ชื่อ-นามสกุล	Title 1st ตำแหน่ง	Signed/Remarks ลายเซ็น / หมายเหตุ	Result ผลการประเมิน
1		นาย เทพรักษ์ สิงหะ	หัวหน้าแผนก	กมล งาม	
2		นาย สมพงษ์ โพธิ์หมื่น	หัวหน้างาน	-	
3		นาย สมบูรณ์ คชฤทธิ์	หัวหน้างาน	-	
4		นาย วาริ จันทะรินทร์	พนักงานขับรถสินค้า	ด.ก.	
5		นาย สิทธิพงษ์ มงคล	พนักงานขับรถสินค้า	ส.ก. งาม	
6		นางสาว สายฝน มัยกระโทก	พนักงานขับรถสินค้า	กมล งาม	
7		นางสาว อมรรัตน์ พระพลศรี	พนักงานขับรถสินค้า	อ.ก. งาม	
8		นางสาว จุฑารัตน์ มาลาไรสง	พนักงานขับรถสินค้า	กมล งาม	
9		นางสาว กัลยา ชำนาญ	พนักงานขับรถสินค้า	กมล งาม	
10		นางสาว คณิง หงษ์เวียงจันทร์	พนักงานขับรถสินค้า	อ.ก.	
11		นางสาว สุธิสา เต็งตะคุ	พนักงานขับรถสินค้า	กมล งาม	
12		นาย ปรีชา สุธรรม	พนักงานขับรถสินค้า	กมล งาม	
13		นาย ประชากร มีประเสริฐ	พนักงานขับรถสินค้า	กมล งาม	
14		นาย สงกรานต์ ชันธทอง	พนักงานขับรถสินค้า	กมล งาม	
15		นาย นราศักดิ์ วรขีนา	พนักงานขับรถสินค้า	กมล งาม	
16		นาย เอกสิทธิ์ แก้ววิเชียร	พนักงานขับรถสินค้า	กมล งาม	
17		นางสาว รัตนา ชูเคียร	พนักงานขับรถสินค้า	กมล งาม	
18		นางสาว ณภัฏญา หอพิกลาง	พนักงานขับรถสินค้า	กมล งาม	
19		นางสาว นฤมล สิม่วง	พนักงานขับรถสินค้า	กมล งาม	
20		นาย ธนยศ จิตระจันท์	พนักงานขับรถสินค้า	กมล งาม	
21		นาย อำนาจ เพรชพันธ์	พนักงานขับรถสินค้า	กมล งาม	
22		นาย อภิชาติ เหล็กไหล	พนักงานขับรถสินค้า	กมล งาม	
23		นาย ขวัญชัย ตาปานานท์	พนักงานขับรถสินค้า	กมล งาม	
24		นางสาว เขียวลักษณ์ พรหมประดิษฐ์	พนักงานขับรถสินค้า	กมล งาม	

Remarks / หมายเหตุ :

การประเมินผลใช้วิธีการ

☐ ทำข้อสอบ

☐ ทดลองปฏิบัติงาน

☐ ร่วมกิจกรรม

☐ ขึ้นตามเอกสารแนบ



Attendance & Participation Form (ฟอร์ม รายชื่อผู้เข้าร่วม)

Subject (หัวข้อ) : 26 มิถุนายน วันต่อต้านยาเสพติด

Date (วันที่) : 26 มิถุนายน 2566

Time (เวลา) : 10.00 - 12.00 น.

Conductor (วิทยากร) : คณะดำเนินงาน มยส.

Place (สถานที่) : อาคารท่าเทียบเรือ A1 ชั้นที่ 1

Institute (หน่วยงาน) : NYK AUTO LOGISTICS.CO,LTD

No. ลำดับ	EMP. NO. รหัสพนักงาน	Full Name ชื่อ-นามสกุล	Title 1st ตำแหน่ง	Signed/Remarks ลายเซ็น / หมายเหตุ	Result ผลการประเมิน
1	TH09021		ผู้จัดการทั่วไป		
2	NYK01003		ผู้จัดการอาวุโส แผนกปฏิบัติการ		
3	NYK02004		เจ้าหน้าที่อาวุโสฝ่ายปฏิบัติการ		
4	NYK02005		ผู้ช่วยวิศวกรซ่อมบำรุง		
5	NYK04006		วิศวกรซ่อมบำรุง		
6	NYK05012		ผู้จัดการ แผนกบริหารงานทั่วไป		
7	NYK12033		แม่บ้าน		
8	NYK12034		หัวหน้างาน จัดซื้อและบริหารงานทั่วไป		
9	NYK13051		เจ้าหน้าที่ฝ่ายปฏิบัติการ		
10	NYK14056		หัวหน้างาน สนับสนุนระบบพัฒนาธุรกิจ		
11	NYK14057		ผู้ช่วยผู้จัดการฝ่ายปฏิบัติการ		
12	NYK14060		หัวหน้างาน ฝ่ายปฏิบัติการ		
13	NYK15065		เจ้าหน้าที่อาวุโสฝ่ายปฏิบัติการ		
14	NYK16068		เจ้าหน้าที่อาวุโส ฝ่ายปฏิบัติการ		
15	NYK16069		หัวหน้างาน ฝ่ายปฏิบัติการ		
16	NYK17073		เจ้าหน้าที่อาวุโส ฝ่ายปฏิบัติการ		
17	NYK18076		เจ้าหน้าที่อาวุโส ฝ่ายปฏิบัติการ		
18	NYK21077		เจ้าหน้าที่ฝ่ายปฏิบัติการ		
19	NYK21078		เจ้าหน้าที่ซ่อมบำรุง		
20	NYK21079		เจ้าหน้าที่ฝ่ายปฏิบัติการ		
21	NYK22082		วิศวกรซ่อมบำรุง		
22	NYK22084		เจ้าหน้าที่ บัญชี		
23	NYK22085		เจ้าหน้าที่ฝ่ายปฏิบัติการ		
24	TRN		นักศึกษาฝึกงาน		
25	NYK23091		MR SGA		
26	TRN		นักศึกษาฝึกงาน		

Remarks / หมายเหตุ : 29 NYK23091 นาย สหชัย งาม การประเมินผลใบวิธีการ

☐ ทำข้อสอบ

☐ ทดลองปฏิบัติ

☐ ร่วมกิจกรรม

☐ สืบตามเอกสารแนบ

28 NYK 23092 นาย พันธกร น้อย เจ้าหน้าที่ดำเนินงานปลอดภัย



Attendance & Participation Form
(ฟอร์ม รายชื่อผู้เข้าร่วม)

Subject (หัวข้อ) : 26 มิถุนายน วันต่อต้านยาเสพติด

Date (วันที่) : 26 มิถุนายน 2566

Time (เวลา) : 10.00 - 12.00 น.

Conductor (วิทยากร) : คณะดำเนินงาน มยส.

Place (สถานที่) : อาคารท่าเทียบเรือ A1 ชั้นที่ 1

Institute (หน่วยงาน) : NYK AUTO LOGISTICS.CO,LTD

[illegible]Remarks / หมายเหตุ :

การประเมินผลใช้วิธีการ

□ ทำข้อสอบ

☐ ทดลองปฏิบัติ

☐ ร่วมกิจกรรม

☐ สืบตามเอกสารแนบ

Subject (หัวข้อ) : 26 มิถุนายน วันต่อต้านยาเสพติด

Date (วันที่) : 26 มิถุนายน 2566

Time (ເວລາ) : 10.00 - 12.00 ມ.

Conductor (วิทยากร) : คณะดำเนินงาน มยส.

Place (สถานที่) : อาคารท่าเทียบเรือ A1 ชั้นที่ 1

Institute (หน่วยงาน) : NYK AUTO LOGISTICS.CO,LTD

Remarks / หมายเหตุ :

การประเมินผลใช้วิธีการ

☐ ทำข้อสอบ

☐ ทดลองปฏิบัติ

□ ร่วมกิจกรรม

☐ อินตามเอกสารแนบ



รายละเอียดกิจกรรม “ป้องกันและให้ความรู้การควบคุมโรคเอดส์และโรคติดต่อทางเพศสัมพันธ์”

เรื่อง : การอบรมและให้ความรู้เรื่อง ป้องกันและให้ความรู้การควบคุมโรคเอดส์และโรคติดต่อทางเพศสัมพันธ์

วัตถุประสงค์ : เพื่อให้พนักงานตระหนักถึงความอันตรายของโรคเอดส์และโรคติดต่อทางเพศสัมพันธ์อื่นๆ รวมทั้งให้ความรู้กับพนักงานเรื่องการป้องกัน

ทำแบบเรื่องเอ-1

สถานที่จัดกิจกรรม : 12 กันยายน 2566

วันและเวลาจัดกิจกรรม : เจ้าหน้าที่สาธารณสุขเทศบาลนครแหลมฉบัง

วิทยากรผู้ให้ความรู้ :

บริษัท ผู้เข้าร่วมกิจกรรม :

บริษัท เอ็น วาย เค ออโต้ โลจิสติกส์ (ประเทศไทย) จำกัด

(ประเทศไทย) จำกัด ผู้รับเหมา : งานเคลื่อนย้ายสินค้า

สํไทย) จำกัด ผู้รับเหมา : งานตรวจสอบสินค้า

คภัย เอ ไอ จำกัด ผู้รับเหมา : งานรักษาความปลอดภัย

ักัด ผู้รับเหมา : งานทำความสะอาด

รายละเอียดกิจกรรม

กำหนดการ 12 กันยายน 2566

14:20 – 14:30 พนักงานเริ่มเซ็นชื่อเข้าร่วมการอบรม

- พนักงาน AI
- พนักงาน SK
- พนักงาน RST
- หอบ้านแม่บ้าน JS
- เจ้าหน้าที่รักษาความปลอดภัย AI security

14:30 – 16:00 วิทยากรอบรมเรื่อง โรคติดต่อทางเพศสัมพันธ์



Photo report



ตารางกำหนดการสอบใบโรคติดต่อทางเพศสัมพันธ์ประจำปี 12 กันยายน 2566

เวลา	รายละเอียด
14:20 – 14:30	พนักงานเริ่มเซ็นชื่อเข้าร่วมอบรม <ul style="list-style-type: none"> - พนักงาน A1 - พนักงาน SK - พนักงาน RST - พ่อบ้านแม่บ้าน JS - เจ้าหน้าที่รักษาความปลอดภัย AI security
14:30 – 16:00	วิทยากรอบรมเรื่อง โรคติดต่อทางเพศสัมพันธ์



Attendance & Participation Form
(ฟอร์ม รายชื่อผู้เข้าร่วม)

Subject (หัวข้อ) : การอบรมการป้องกันและให้ความรู้การควบคุมโรคและภัยพิบัติต่อทางเดินหายใจ ประจำปี 2566

Date (วันที่) : 12 September 2023
Place (สถานที่) : **Thong - Udd**

Time (เวลา) : 14:00 - 16:00
Conductor (วิทยากร) :
Institute (หน่วยงาน) : สาธารณสุขเทศบาลนครหนองบัว

No. ลำดับ	EMP. NO. รหัสพนักงาน	Full Name ชื่อ-นามสกุล	Title ^{1st} ตำแหน่ง	Signed/Remarks ลายเซ็น / หมายเหตุ	Result ผลการประเมิน
1			ผู้จัดการทั่วไป		
2			ผู้จัดการอาวุโส แผนปฏิบัติการ		
3			เจ้าหน้าที่อาวุโสฝ่ายปฏิบัติการ		
4			ผู้อำนวยการซ่อมบำรุง		
5			วิศวกรซ่อมบำรุง		
6			ผู้จัดการ แผนบริหารงานทั่วไป		
7			แม่บ้าน		
8			หัวหน้างาน จัดซื้อและบริหารงานทั่วไป		
9			เจ้าหน้าที่อาวุโสฝ่ายปฏิบัติการ		
10			ผู้อำนวยการ ภายในแผนกระบบขนส่งและก๊าซ		
11			ผู้จัดการฝ่ายขาย		
12			หัวหน้างาน ฝ่ายปฏิบัติการ		
13			เจ้าหน้าที่อาวุโสฝ่ายปฏิบัติการ		
14			เจ้าหน้าที่อาวุโสฝ่ายปฏิบัติการ		
15			หัวหน้างาน ฝ่ายปฏิบัติการ		
16			เจ้าหน้าที่อาวุโส ฝ่ายปฏิบัติการ		
17			เจ้าหน้าที่อาวุโส ฝ่ายปฏิบัติการ		
19			เจ้าหน้าที่ซ่อมบำรุง		
20			เจ้าหน้าที่ฝ่ายปฏิบัติการ		
21			วิศวกรซ่อมบำรุง		
22			เจ้าหน้าที่ บัญชี		
23			เจ้าหน้าที่ฝ่ายปฏิบัติการ		
24			เจ้าหน้าที่ใบไม้		
25			HR&GA		
26			เจ้าหน้าที่ความปลอดภัย		
27			เจ้าหน้าที่ฝ่ายปฏิบัติการ		
28			นักสืบเชิงงาน		

Remarks / หมายเหตุ :

การประเมินผลใช้วิธีการ

☐ ทำข้อสอบ ☐ ทดลองก็ได้

ส่วนกิจกรรม

๒ ส่วนตามเอกสารแนบ



Attendance & Participation Form
(ฟอร์ม รายชื่อผู้เข้าร่วม)

Subject (หัวข้อ) : การอบรมการป้องกันและให้ความรู้การควบคุมโรคเอดส์และโรคติดต่อทางเพศสัมพันธ์ ประจำปี 2566

Date (วันที่) : 12 September 2023
Time (เวลา) : 14:00 น. - 16:00 น.

Conductor (วิทยากร) :

Place (สถานที่) : _____Thong-Udd_____

Institute (หน่วยงาน) : สาธารณสุขเทศบาลนครแหลมฉบัง

[illegible]

Remarks / หมายเหตุ:

การประเมินผลใช้วิธีการ

☐ ฟ้าผ่าทดสอบ

□ ทดลองฝึกบัค

๒. วิทยาลัยการรม



Attendance & Participation Form
(ฟอร์ม รายชื่อผู้เข้าร่วม)

Subject (หัวข้อ) : _____ การอบรมการป้องกันและให้ความรู้การควบคุมโรคเอดส์และโรคติดต่อทางเพศสัมพันธ์ ประจำปี 2566

Date (วันที่) : 12 September 2023
Time (เวลา) : 14:00 น. - 16:00 น.

Conductor (วิทยากร) :

Place (สถานที่): _____Thong-Udd.

Institute (หน่วยงาน) : สถาบันส่งเสริมการสอนวิทยาศาสตร์และเทคโนโลยี

No. ลำดับ	EMP. NO. รหัสพนักงาน	Full Name ชื่อ-นามสกุล	Title st ตำแหน่ง	Signed/Remarks ลายเซ็น / หมายเหตุ	Result ผลการประเมิน	
1			พนักงานตรวจสอบสินค้าออก	-		
2			พนักงานตรวจสอบสินค้าเข้า	-		
3			พนักงานตรวจสอบสินค้าออก	-		
4			พนักงานตรวจสอบสินค้าเข้า	-		
5			พนักงานตรวจสอบสินค้าออก	-		
6			พนักงานตรวจสอบสินค้าออก	-		
7			พนักงานตรวจสอบสินค้าออก	-		
8			พนักงานตรวจสอบสินค้าเข้า	-		
9			พนักงานตรวจสอบสินค้าออก	-		
10						
11						

Remarks / ملحوظات:

การประเมินผลใช้วิธีการ

๓ ฟ้าหอบ

☐ ทดลองปลูก

๗ ร่วมกิจกรรม ☐ อ่านสารแนว



Attendance & Participation Form
(ฟอร์ม รายชื่อผู้เข้าร่วม)

Subject (หัวข้อ): การอบรมการป้องกันและให้ความรู้การควบคุมโรคเอดส์และโรคติดต่อทางเพศสัมพันธ์ ประจำปี 2566

Time (เวลา) : 14:00 น. - 16:00 น.

Place (สถานที่) : _____Thong-Udd

Conductor (วิทยากร) :

Institute (หน่วยงาน) : สาธารณสุขเทศบาลนครแหลมฉบัง

[illegible]

☒ ร่วมกิจกรรม ☐ รับตามเอกสารแนบ

התאחדות המורים 7

☐ ฟังก์ชันการดำเนินงาน

๗ ร่วมกิจกรรม